**«ΔΙΕΞΑΓΩΓΗ ΤΗΛΕΦΩΝΙΚΩΝ ΕΡΕΥΝΩΝ ΓΙΑ ΤΗΝ
ΑΝΑΓΝΩΣΙΜΟΤΗΤΑ ΤΩΝ ΠΕΡΙΦΕΡΕΙΑΚΩΝ ΕΦΗΜΕΡΙΔΩΝ
ΚΑΘΩΣ ΚΑΙ ΓΙΑ ΤΗ ΘΕΑΜΑΤΙΚΟΤΗΤΑ & ΑΚΡΟΑΜΑΤΙΚΟΤΗΤΑ
ΤΩΝ ΤΗΛΕΟΠΤΙΚΩΝ & ΡΑΔΙΟΦΩΝΙΚΩΝ ΣΤΑΘΜΩΝ
ΑΝΤΙΣΤΟΙΧΑ ΤΗΣ ΠΕΡΙΦΕΡΕΙΑΣ»**

ΝΟΜΟΣ ΦΘΙΩΤΙΔΟΣ

Ταυτότητα της έρευνας

Νομός : Φθιώτιδος

Δείγμα : 750

Ημερομηνίες διεξαγωγής : 02/03/2007 – 15/03/2007

Τύπος έρευνας : Τηλεφωνική έρευνα με τη χρήση του ειδικού συστήματος τηλεφωνικών Συνεντεύξεων. Το δείγμα των περιοχών κατανέμεται στο Νομό λαμβάνοντας υπ' όψη πλήρως την αναλογική αντιπροσωπευτικότητα ως προς την αστικότητα και τα πληθυσμιακά χαρακτηριστικά. Ως προς το φύλο και την ηλικία τηρούνται ποσοτώσεις με βάση τα στοιχεία της απογραφής από την ΕΣΥΕ.

ΣΤΑΤΙΣΤΙΚΗ ΜΕΘΟΔΟΣ : Ακολουθήθηκε η διαδικασία της τυχαίας επιλογής τηλεφωνικών αριθμών- (random dialing).

ΜΕΘΟΔΟΛΟΓΙΚΕΣ ΕΠΙΣΗΜΑΝΣΕΙΣ : Η έρευνα διεξήχθη σύμφωνα με τους κανόνες δεοντολογίας που ορίζουν ο ΣΕΔΕΑ, η WAPOR & η ESOMAR, μέλος των οποίων είναι οι τρεις εταιρείες που συνιστούν την Κοινοπραξία.

Δειγματοληψία : Στρωματοποιημένη, με τη χρήση δομημένου ερωτηματολογίου

Πληθυσμός Νομού Φθιώτιδος : 145.235 άτομα

Φύλο : Άνδρες (50,6%) – Γυναίκες (49,4%)

Ηλικία : 15+

Σταθμίσεις : Φύλο, Ηλικία, Περιοχή κατοικίας, σύμφωνα με ΕΣΥΕ (απογραφή 2001)

Στατιστικά σφάλματα : 3,6%

Ελάχιστη βάση ανάλυσης : 60

Συνολικός αριθμός απασχολούμενων ερευνητών & ελεγκτών : Ερευνητές : 56, Ελεγκτές : 8

Γενική Εμπιστοσύνη σε ΜΜΕ (Νομός Φθιώτιδος)

Σκεπτόμενοι την ενημέρωσή σας συνολικά, θα σας διαβάσω τέσσερις βασικές πηγές ενημέρωσης και θα ήθελα να τις βάλετε σε σειρά ξεκινώντας από αυτήν που εμπιστεύεστε περισσότερο για την ενημέρωσή σας σε πολιτικά και διεθνή θέματα και καταλήγοντας σε αυτήν που εμπιστεύεστε λιγότερο.

ΠΡΩΤΕΣ ΑΝΑΦΟΡΕΣ

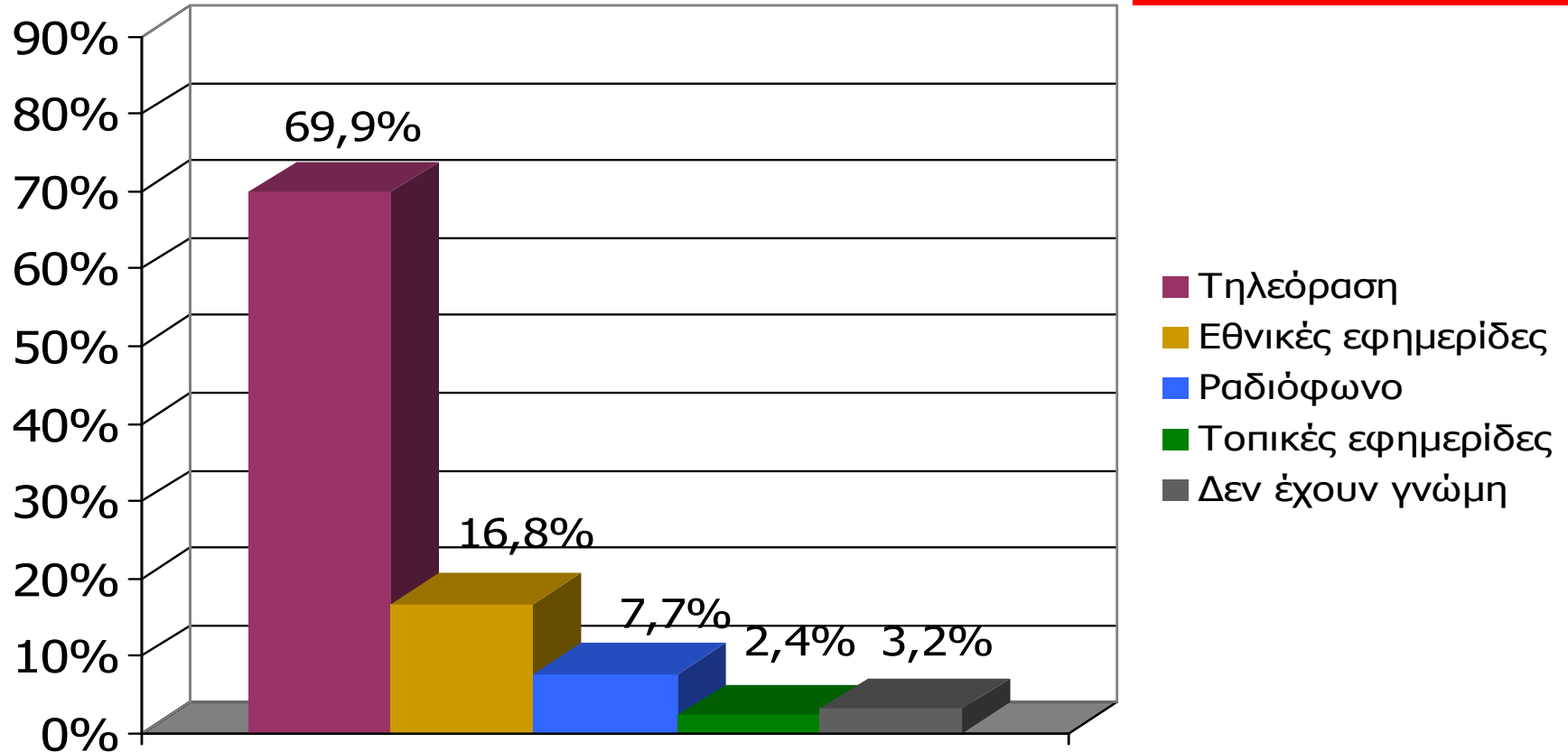

Βάση = Σύνολο ερωτηθέντων (N=750)

Γενική ικανοποίηση από ποιότητα ενημέρωσης ΜΜΕ Νομού Φθιώτιδος [1]

Γενικά πόσο ικανοποιημένος/η αισθάνεστε από την ποιότητα της ενημέρωσης που παρέχουν οι Εφημερίδες και οι Ραδιοφωνικοί & Τηλεοπτικοί σταθμοί του Νομού;

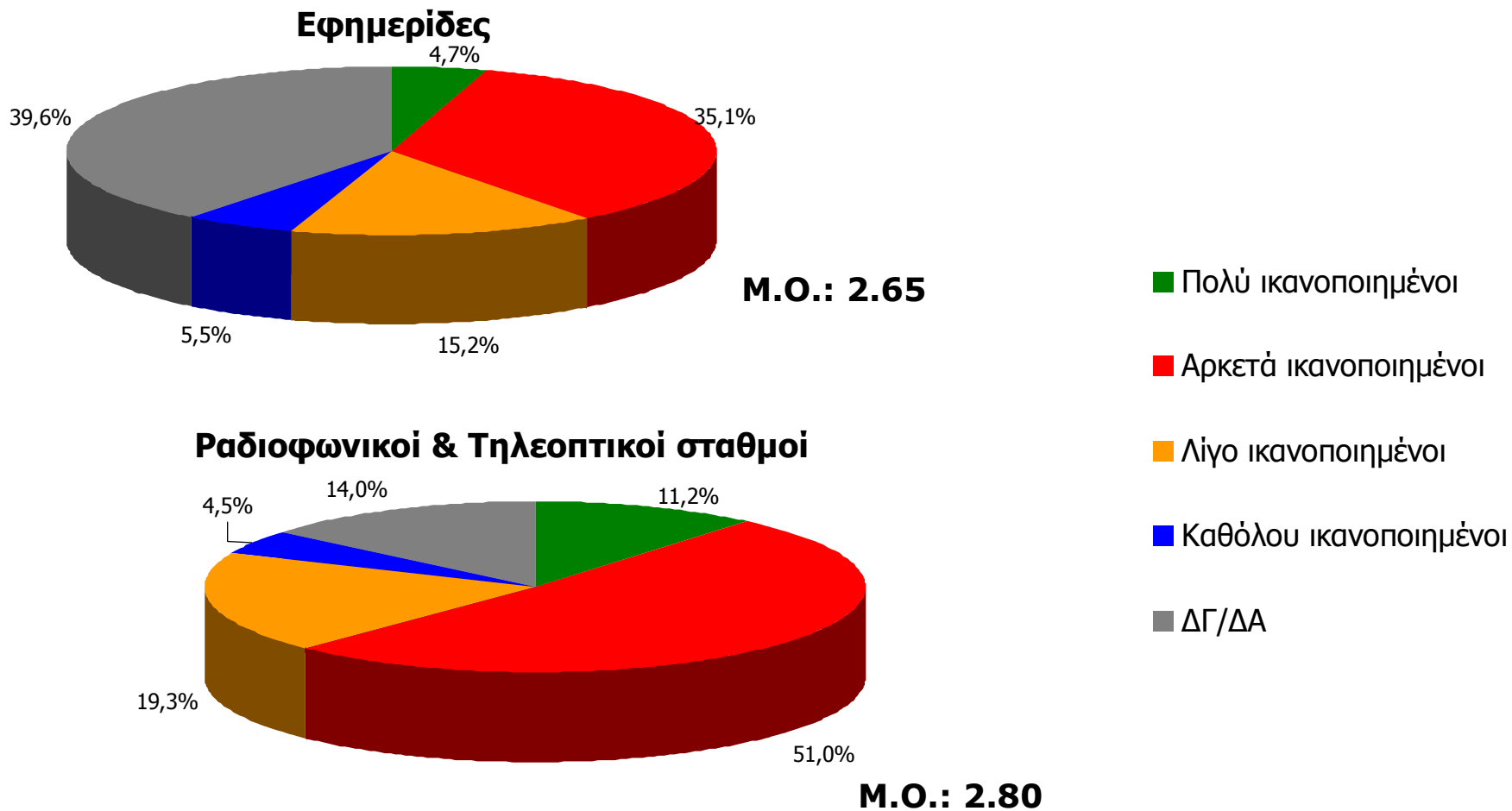

Βάση = Σύνολο ερωτηθέντων (N=750)

Γενική ικανοποίηση από ποιότητα ενημέρωσης ΜΜΕ Νομού Φθιώτιδος [2]

Γενικά πόσο ικανοποιημένος/η αισθάνεστε από την ποιότητα της ενημέρωσης που παρέχουν οι Ραδιοφωνικοί & Τηλεοπτικοί σταθμοί του Νομού;

Ραδιοφωνικοί Σταθμοί

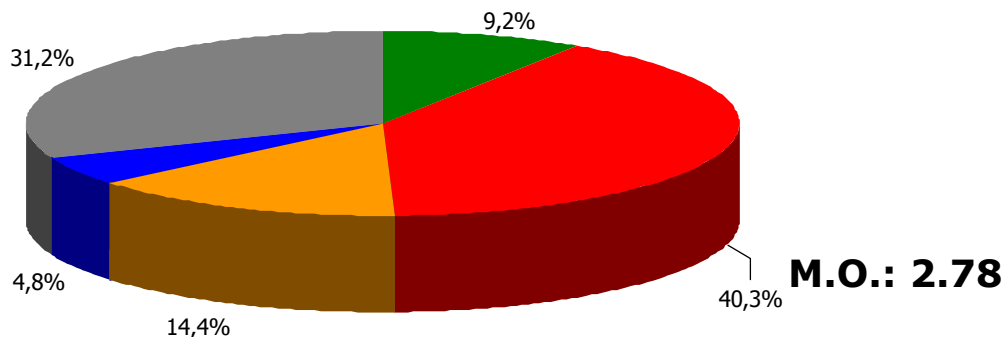

Τηλεοπτικοί σταθμοί

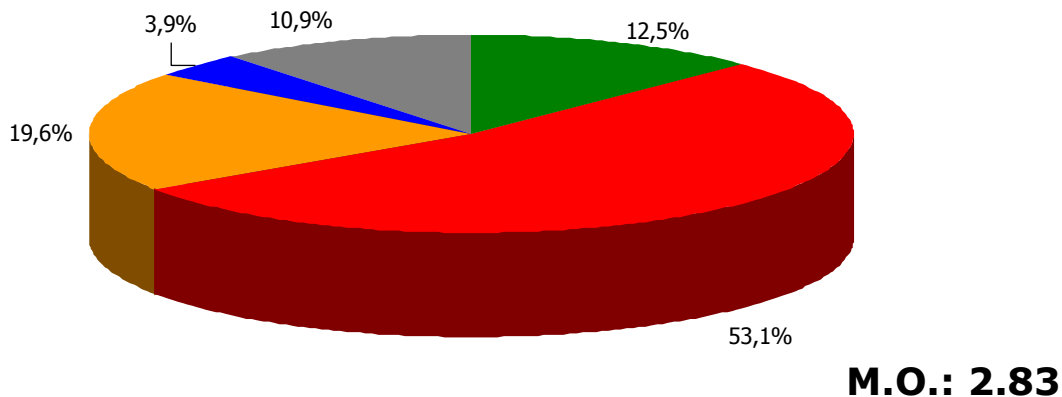

- Πολύ ικανοποιημένοι
- Αρκετά ικανοποιημένοι
- Λίγο ικανοποιημένοι
- Καθόλου ικανοποιημένοι
- ΔΓ/ΔΑ

Βάση = Σύνολο ερωτηθέντων (N=750)

Γενική ικανοποίηση από ποιότητα ενημέρωσης Τ/Σ γειτονικών Νομών [3]

Γενικά πόσο ικανοποιημένος/η αισθάνεστε από την ποιότητα της ενημέρωσης που παρέχουν οι Τηλεοπτικοί σταθμοί που εκπέμπουν από γειτονικούς νομούς;

Τηλεοπτικοί σταθμοί γειτονικών νομών

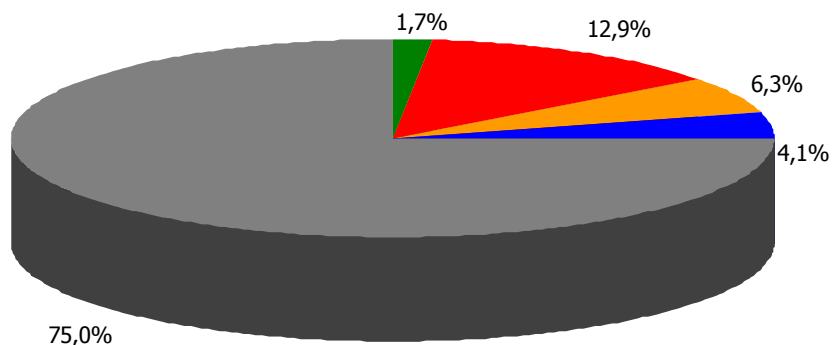

- Πολύ ικανοποιημένοι
- Αρκετά ικανοποιημένοι
- Λίγο ικανοποιημένοι
- Καθόλου ικανοποιημένοι
- ΔΓ/ΔΑ

M.O.: 2.49

Βάση = Σύνολο ερωτηθέντων (N=750)

ΗΜΕΡΗΣΙΕΣ ΕΦΗΜΕΡΙΔΕΣ ΝΟΜΟΥ ΦΘΙΩΤΙΔΟΣ

Αθροιστική αναγνωσιμότητα τριμήνου ημερήσιου τοπικού τύπου (έστω 2' το τελευταίο τρίμηνο) Νομού Φθιώτιδος

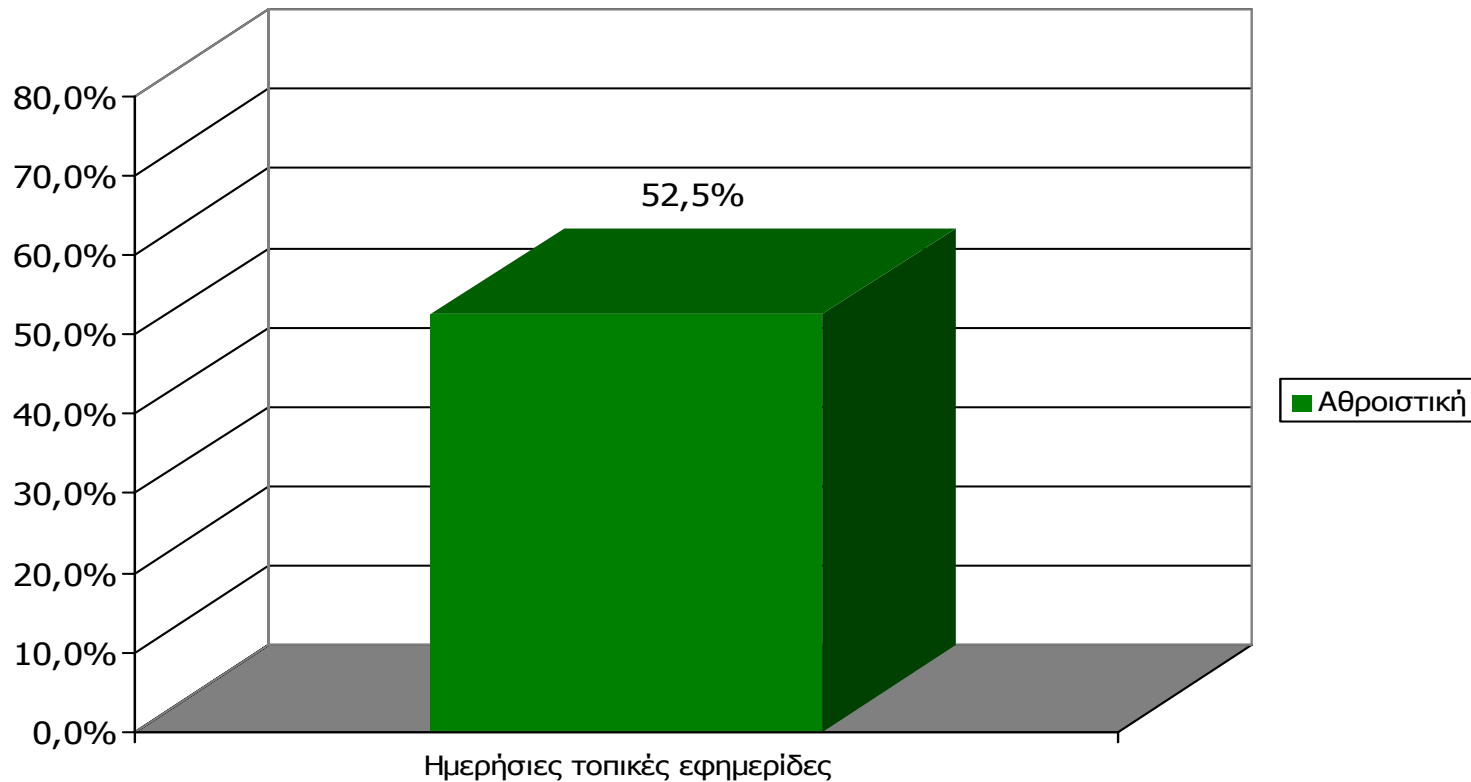

Βάση = Σύνολο ερωτηθέντων (N=750)

Μ.Ο.: 1.53 Εφημερίδες

Αθροιστική αναγνωσιμότητα τριμήνου ημερήσιου τοπικού τύπου (έστω 2' το τελευταίο τρίμηνο) Νομού Φθιώτιδος

Θα σας διαβάσω μια σειρά από καθημερινές τοπικές εφημερίδες που εκδίδονται στο νομό σας και θέλω να μου πείτε για κάθε μία από αυτές, αν την έχετε διαβάσει ή ξεφυλλίσει για τουλάχιστον 2' το τελευταίο τρίμηνο

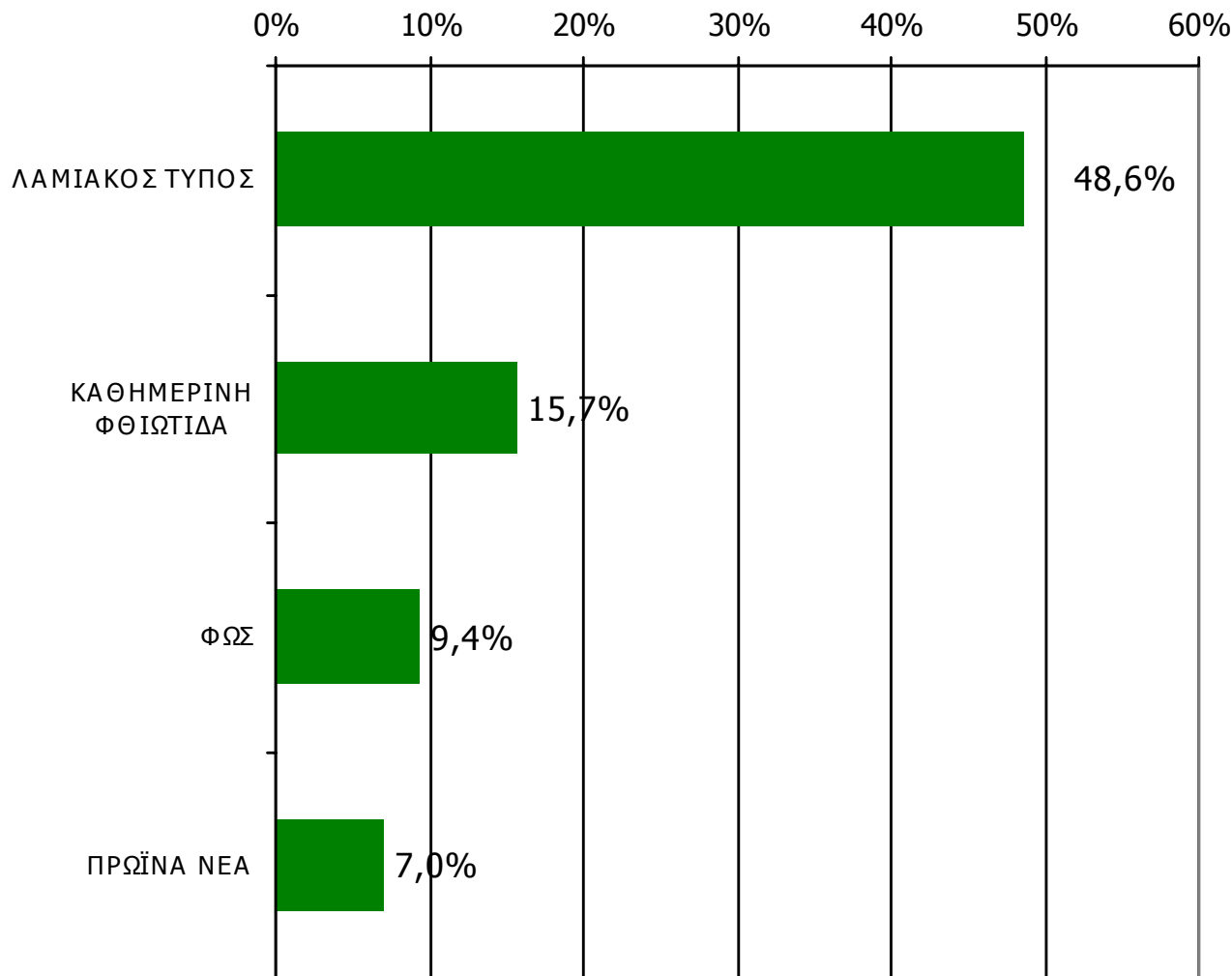

Βάση = Σύνολο ερωτηθέντων (N=750)

**Αθροιστική αναγνωσιμότητα τριμήνου ημερήσιου τοπικού τύπου
(έστω 2' το τελευταίο τρίμηνο) Νομού Φθιώτιδος
Προβολές στον πληθυσμό 15 ετών και άνω**

Πληθυσμός Νομού Φθιώτιδος, 15 ετών και άνω: 145.235 άτομα	Προβολή στον πληθυσμό 15 ετών και άνω	95% Διάστημα Εμπιστοσύνης	
		Κάτω φράγμα	Άνω φράγμα
ΛΑΜΙΑΚΟΣ ΤΥΠΟΣ	71.000	65.000	76.000
ΚΑΘΗΜΕΡΙΝΗ ΦΘΙΩΤΙΔΑ	23.000	19.000	27.000
ΦΩΣ	14.000	11.000	17.000
ΠΡΩΪΝΑ ΝΕΑ	10.000	8.000	13.000

ΣΥΧΝΟΤΗΤΑ ΑΝΑΓΝΩΣΗΣ ΗΜΕΡΗΣΙΩΝ ΕΦΗΜΕΡΙΔΩΝ Νομού Φθιώτιδος (έστω 2' το τελευταίο τρίμηνο)

Πόσο συχνά διαβάζετε την εφημερίδα...

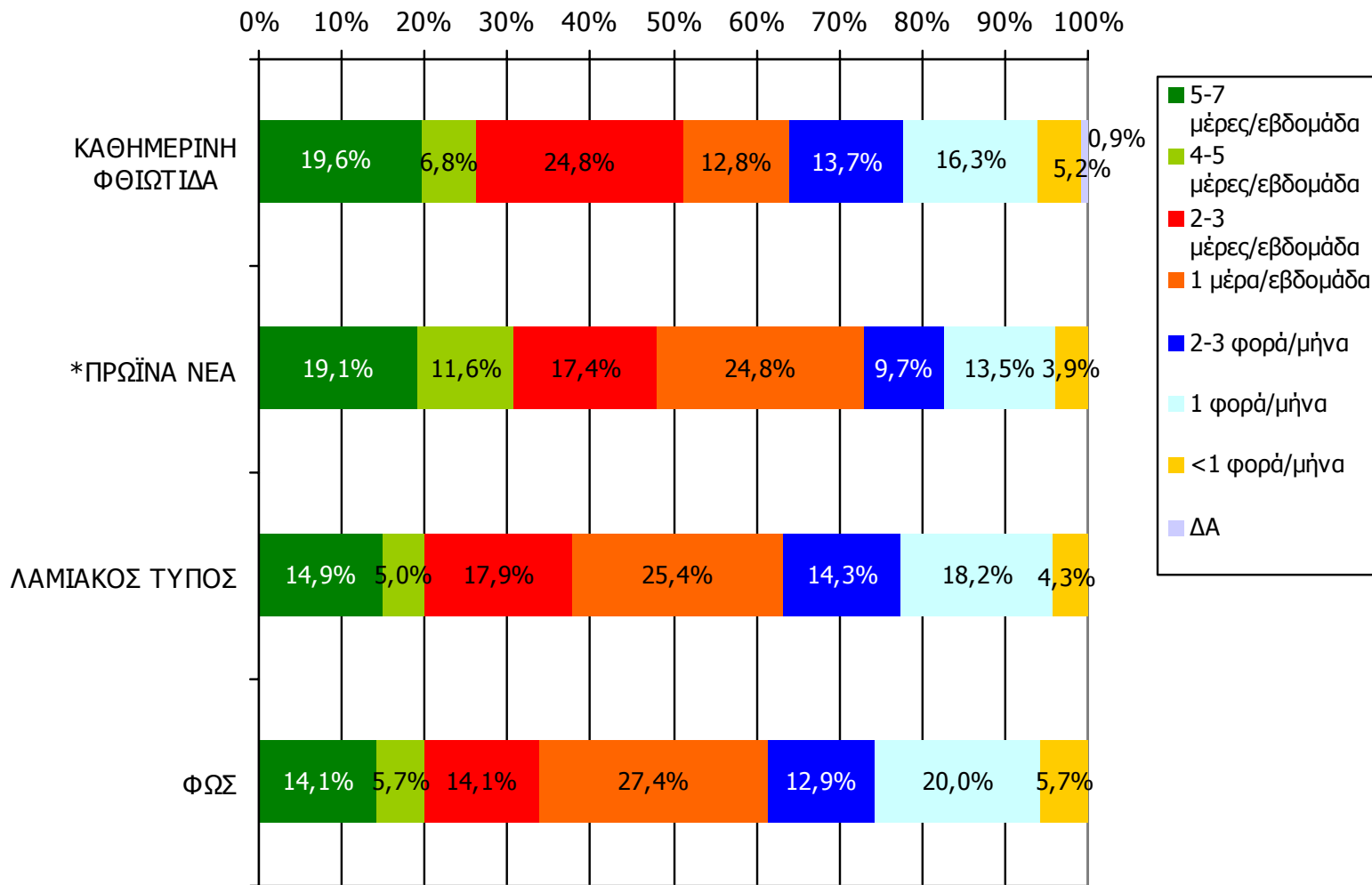

Βάση = Αναγνώστες (τριμήνου) κάθε τίτλου

*Ενδεικτικά στοιχεία- Βάση μικρότερη των 60 ατόμων

ΣΥΧΝΟΤΗΤΑ ΑΝΑΓΝΩΣΗΣ ΗΜΕΡΗΣΙΩΝ ΕΦΗΜΕΡΙΔΩΝ

Νομού Φθιώτιδος (έστω 2' το τελευταίο τρίμηνο)

Πόσο συχνά διαβάζετε την εφημερίδα...

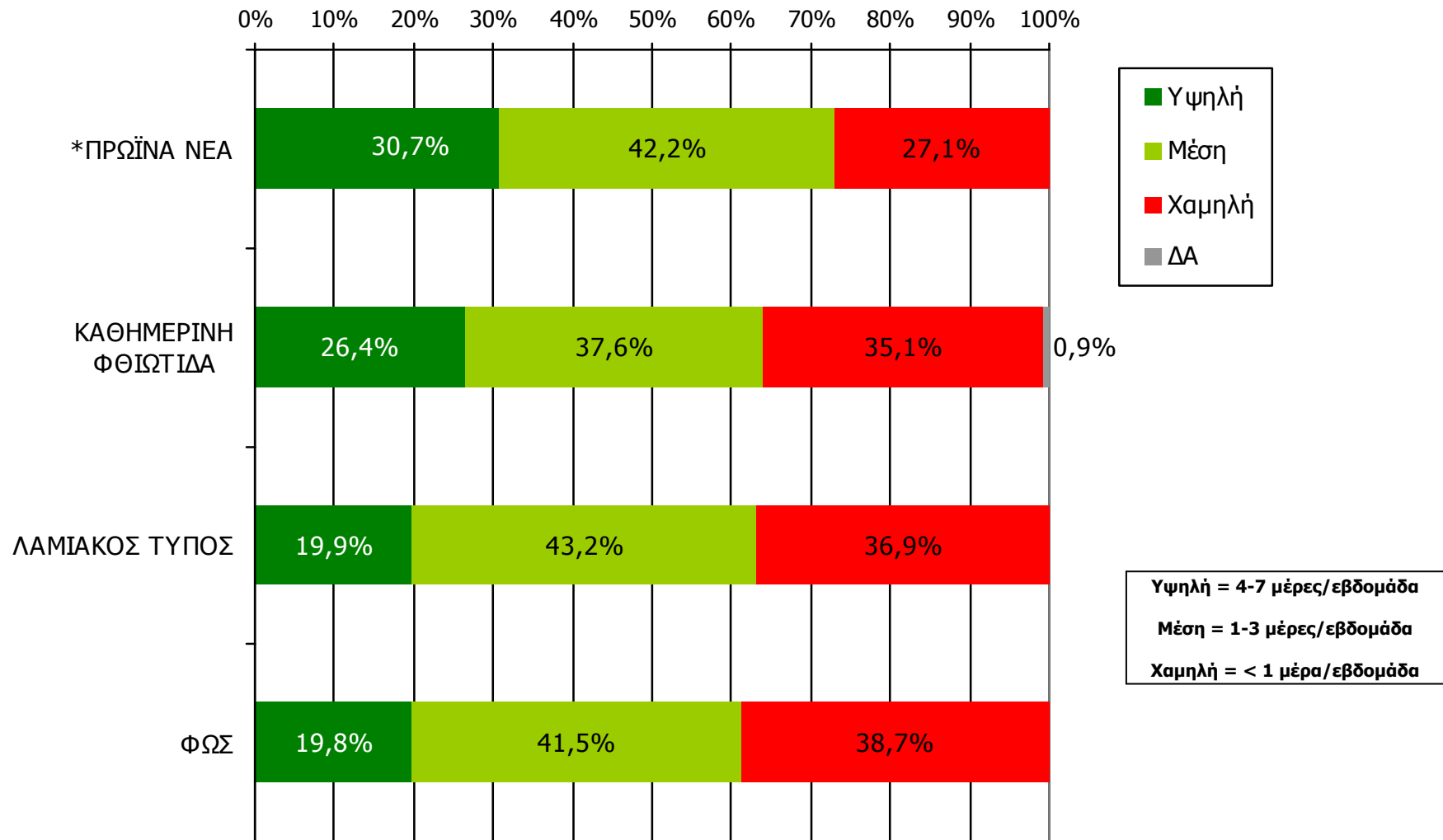

Βάση = Αναγνώστες (τριμήνου) κάθε τίτλου

*Ενδεικτικά στοιχεία- Βάση μικρότερη των 60 ατόμων

Αναγνωσιμότητα μέσου τεύχους ημερήσιου τοπικού τύπου Νομού Φθιώτιδος

(χθες ή την τελευταία φορά που κυκλοφόρησαν)

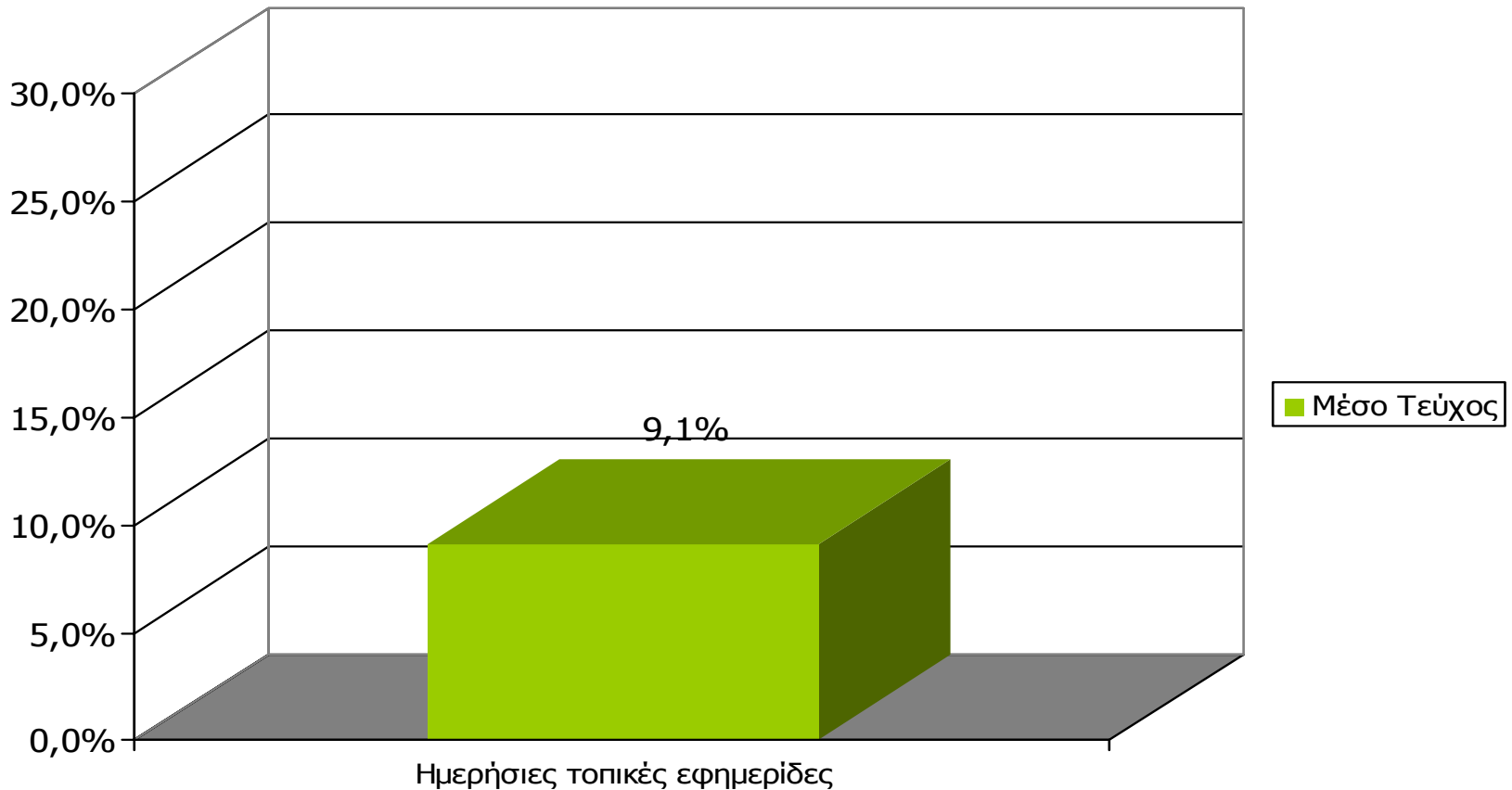

Βάση = Σύνολο ερωτηθέντων (N=750)

Μ.Ο.: 1.37 Εφημερίδες

Αναγνωσιμότητα μέσου τεύχους ημερήσιου τοπικού τύπου Νομού Φθιώτιδος

Πότε την διαβάσατε τελευταία φορά; (Χθες ή την τελευταία φορά που κυκλοφόρησε)

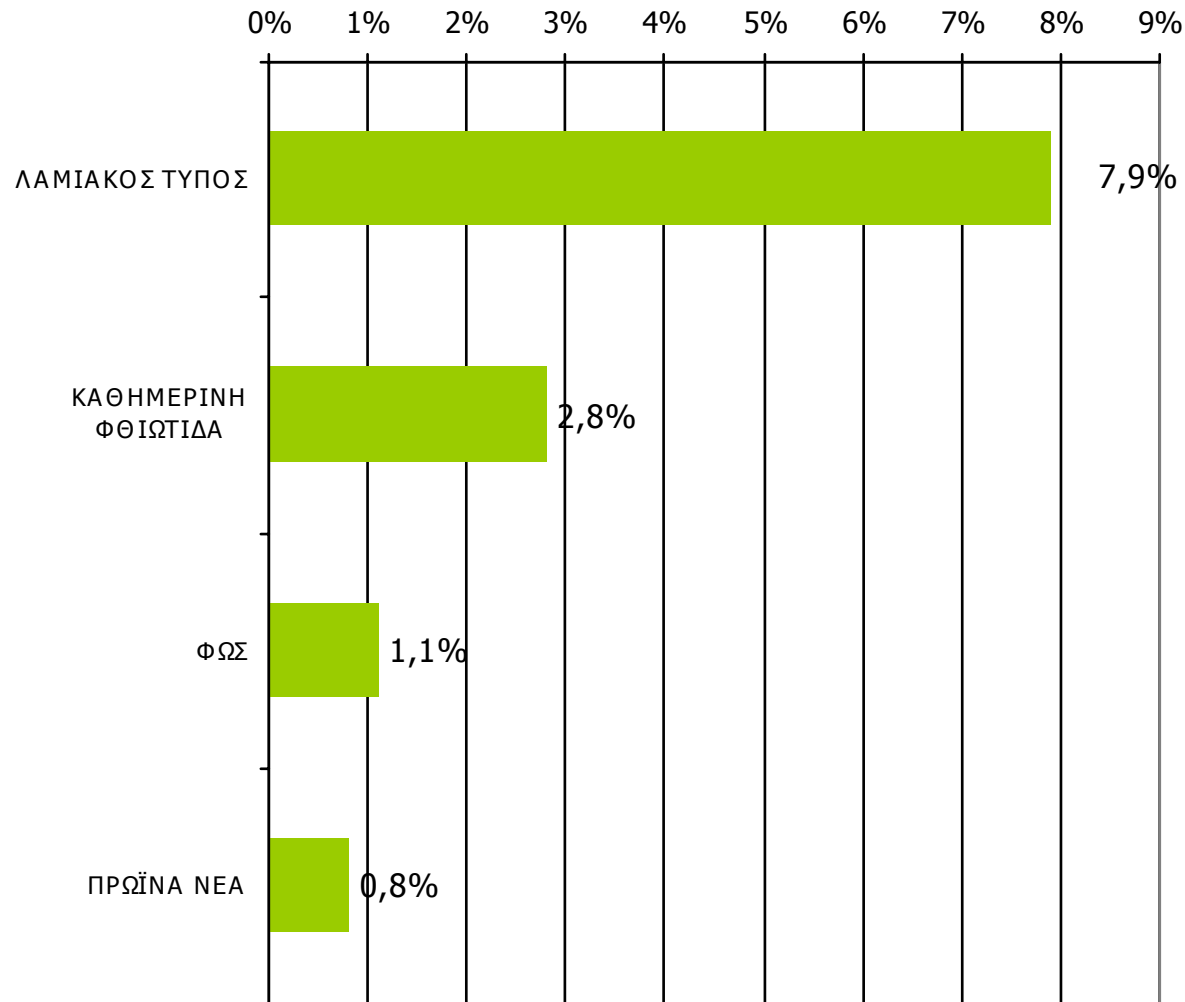

Βάση = Σύνολο ερωτηθέντων (N=750)

Αναγνωσιμότητα μέσου τεύχους ημερήσιου τοπικού τύπου Νομού Φθιώτιδος – Φύλο και ηλικία

Πότε την διαβάσατε τελευταία φορά; (Χθες ή την τελευταία φορά που κυκλοφόρησε)

	ΣΥΝΟΛΟ	ΑΝΔΡΕΣ	ΓΥΝΑΙΚΕΣ
<i>Σύνολο ερωτηθέντων</i>	750	379	371
ΛΑΜΙΑΚΟΣ ΤΥΠΟΣ	7,9%	10,4%	5,4%
ΚΑΘΗΜΕΡΙΝΗ ΦΘΙΩΤΙΔΑ	2,8%	3,9%	1,6%
ΦΩΣ	1,1%	1,0%	1,1%
ΠΡΩΪΝΑ ΝΕΑ	0,8%	1,1%	0,5%

	ΣΥΝΟΛΟ	15-34	35-54	55+
<i>Σύνολο ερωτηθέντων</i>	750	245	221	284
ΛΑΜΙΑΚΟΣ ΤΥΠΟΣ	7,9%	9,4%	9,3%	5,6%
ΚΑΘΗΜΕΡΙΝΗ ΦΘΙΩΤΙΔΑ	2,8%	2,8%	2,3%	3,1%
ΦΩΣ	1,1%	1,6%	0,9%	0,7%
ΠΡΩΪΝΑ ΝΕΑ	0,8%	0,8%	0,9%	0,7%

Αναγνωσιμότητα μέσου τεύχους ημερήσιου τοπικού τύπου Νομού Φθιώτιδος - Φύλο/ Προφίλ

Πότε την διαβάσατε τελευταία φορά; (Χθες ή την τελευταία φορά που κυκλοφόρησε)

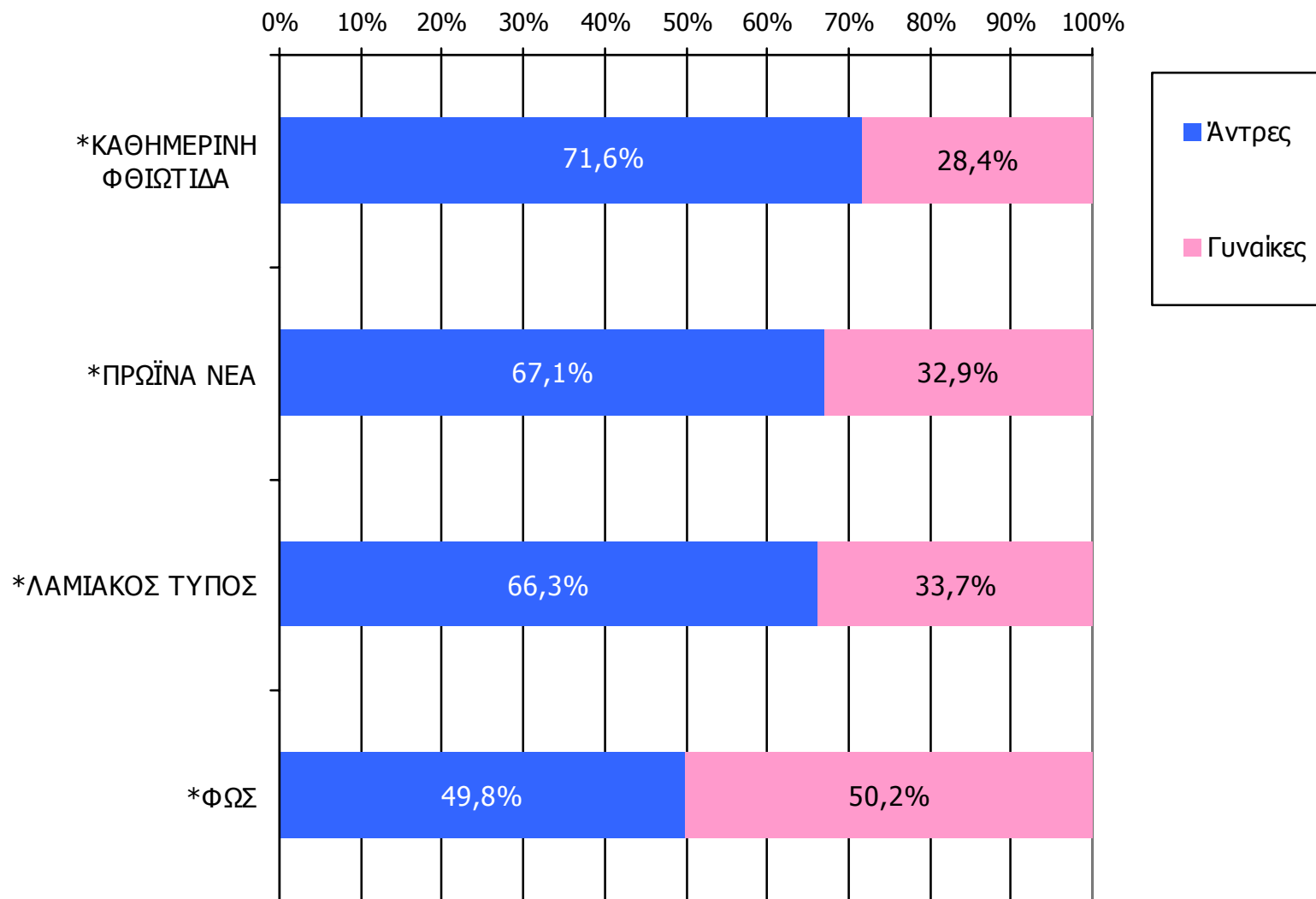

Βάση = Αναγνώστες (μέσου τεύχους) κάθε τίτλου

*Ενδεικτικά στοιχεία- Βάση μικρότερη των 60 ατόμων

Αναγνωσιμότητα μέσου τεύχους ημερήσιου τοπικού τύπου Νομού Φθιώτιδος - Ηλικία/ Προφίλ

Πότε την διαβάσατε τελευταία φορά; (Χθες ή την τελευταία φορά που κυκλοφόρησε)

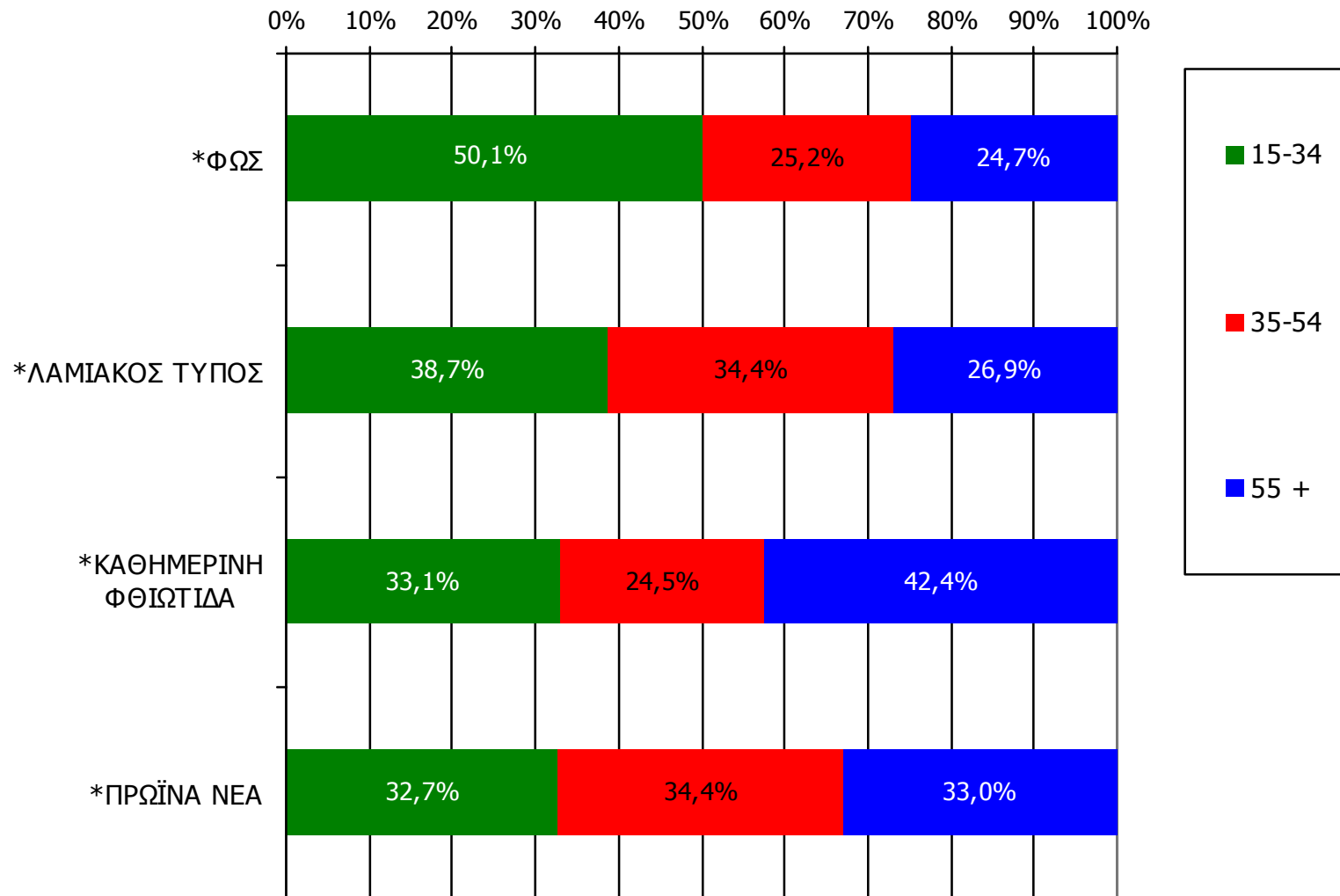

Βάση = Αναγνώστες (μέσου τεύχους) κάθε τίτλου

*Ενδεικτικά στοιχεία- Βάση μικρότερη των 60 ατόμων

ΕΒΔΟΜΑΔΙΑΙΕΣ ΕΦΗΜΕΡΙΔΕΣ ΝΟΜΟΥ ΦΘΙΩΤΙΔΟΣ

Αθροιστική αναγνωσιμότητα τριμήνου εβδομαδιαίου τοπικού τύπου Νομού Φθιώτιδος (έστω 2' το τελευταίο τρίμηνο)

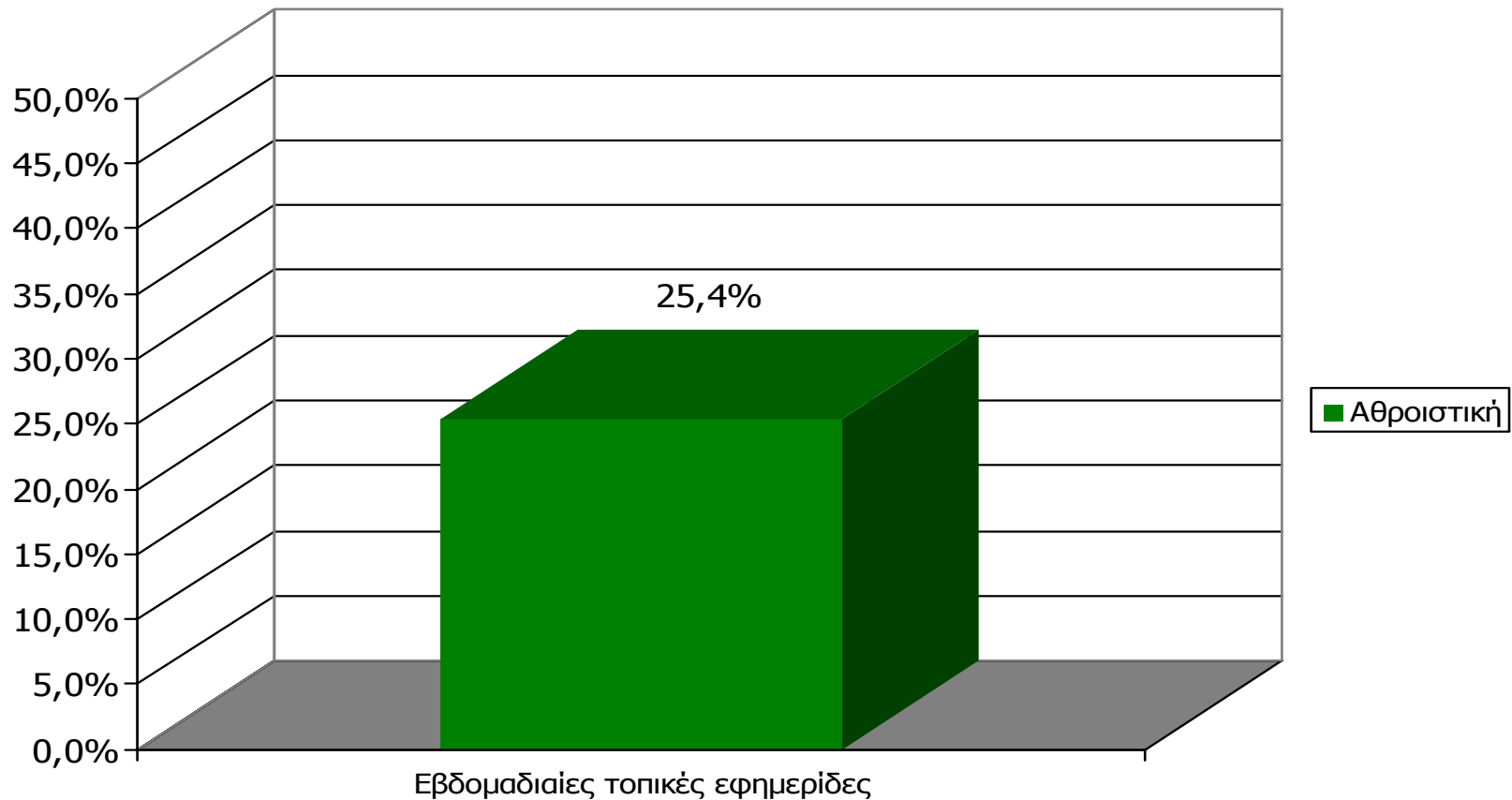

Μ.Ο.: 1.19 Εφημερίδες

Βάση = Σύνολο ερωτηθέντων (N=750)

Αθροιστική αναγνωσιμότητα τριμήνου εβδομαδιαίου τοπικού τύπου Νομού Φθιώτιδος (έστω 2' το τελευταίο τρίμηνο)

Θα σας διαβάσω τώρα μια σειρά από εβδομαδιαίες τοπικές εφημερίδες που εκδίδονται στο νομό σας και θέλω να μου πείτε για κάθε μία από αυτές, αν την έχετε διαβάσει ή ξεφυλλίσει για τουλάχιστον 2' το τελευταίο τρίμηνο

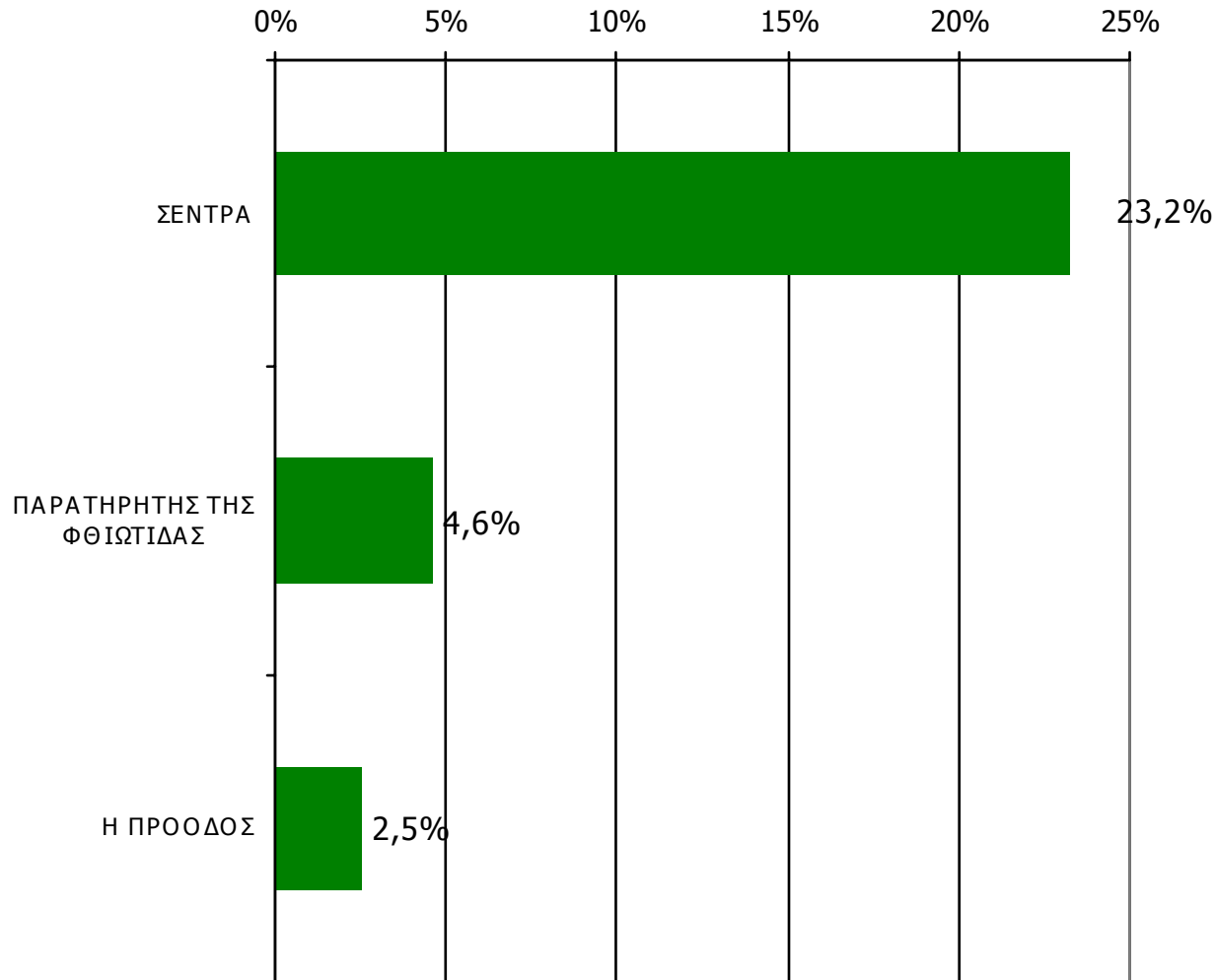

Βάση = Σύνολο ερωτηθέντων (N=750)

**Αθροιστική αναγνωσιμότητα τριμήνου εβδομαδιαίου τοπικού τύπου
(έστω 2' το τελευταίο τρίμηνο) Νομού Φθιώτιδος
Προβολές στον πληθυσμό 15 ετών και άνω**

Πληθυσμός Νομού Φθιώτιδος, 15 ετών και άνω: 145.235 άτομα	Προβολή στον πληθυσμό 15 ετών και άνω	95% Διάστημα Εμπιστοσύνης	
		Κάτω φράγμα	Άνω φράγμα
ΣΕΝΤΡΑ	34.000	29.000	38.000
ΠΑΡΑΤΗΡΗΤΗΣ ΤΗΣ ΦΘΙΩΤΙΔΑΣ	7.000	5.000	9.000
Η ΠΡΟΟΔΟΣ	4.000	2.000	5.000

ΣΥΧΝΟΤΗΤΑ ΑΝΑΓΝΩΣΗΣ ΕΒΔΟΜΑΔΙΑΙΩΝ ΕΦΗΜΕΡΙΔΩΝ Νομού Φθιώτιδος (έστω 2' το τελευταίο τρίμηνο)

Πόσο συχνά διαβάζετε την εφημερίδα...

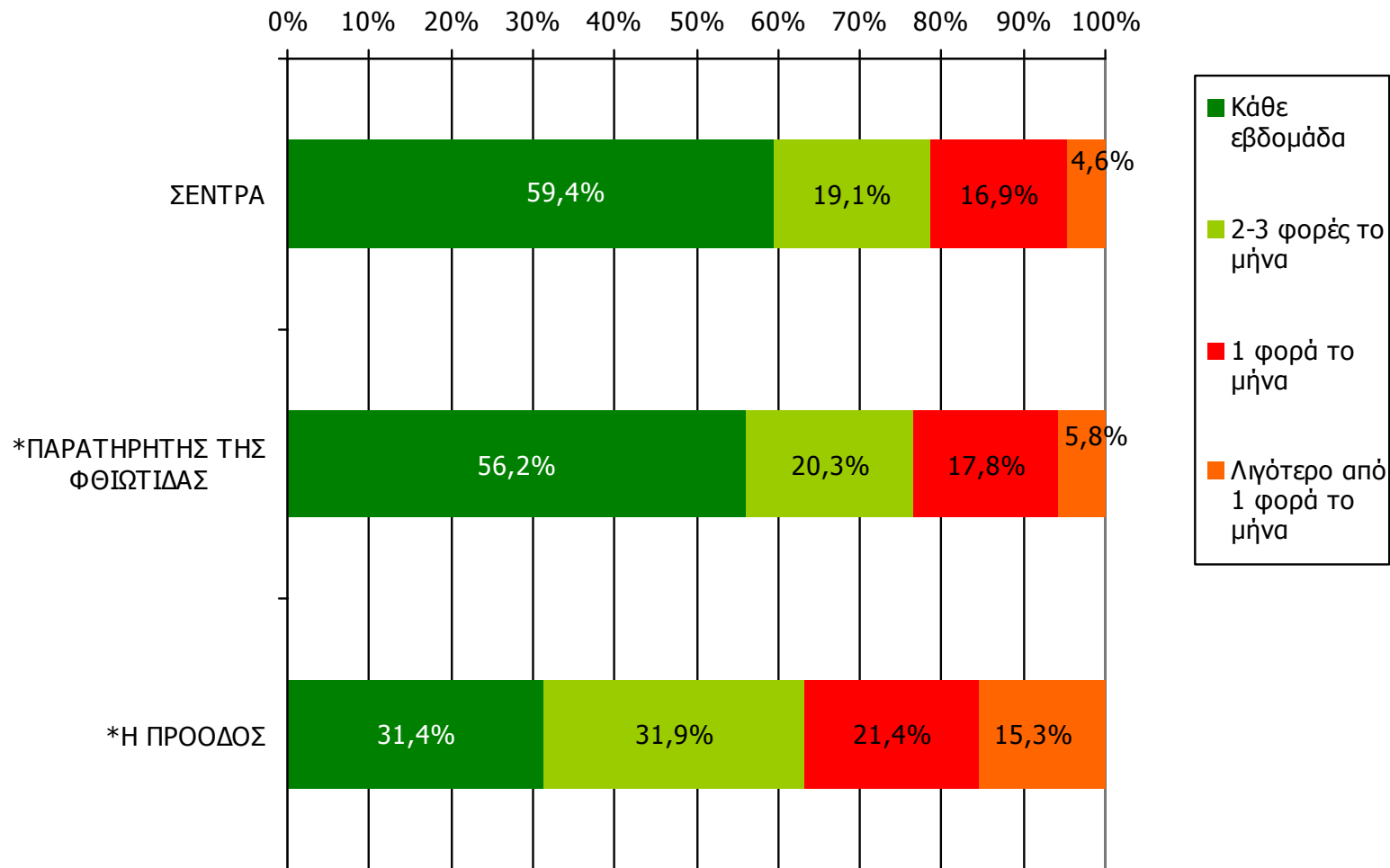

Βάση = Αναγνώστες (τριμήνου) κάθε τίτλου

*Ενδεικτικά στοιχεία- Βάση μικρότερη των 60 ατόμων

ΣΥΧΝΟΤΗΤΑ ΑΝΑΓΝΩΣΗΣ ΕΒΔΟΜΑΔΙΑΙΩΝ ΕΦΗΜΕΡΙΔΩΝ Νομού Φθιώτιδος (έστω 2' το τελευταίο τρίμηνο)

Πόσο συχνά διαβάζετε την εφημερίδα...

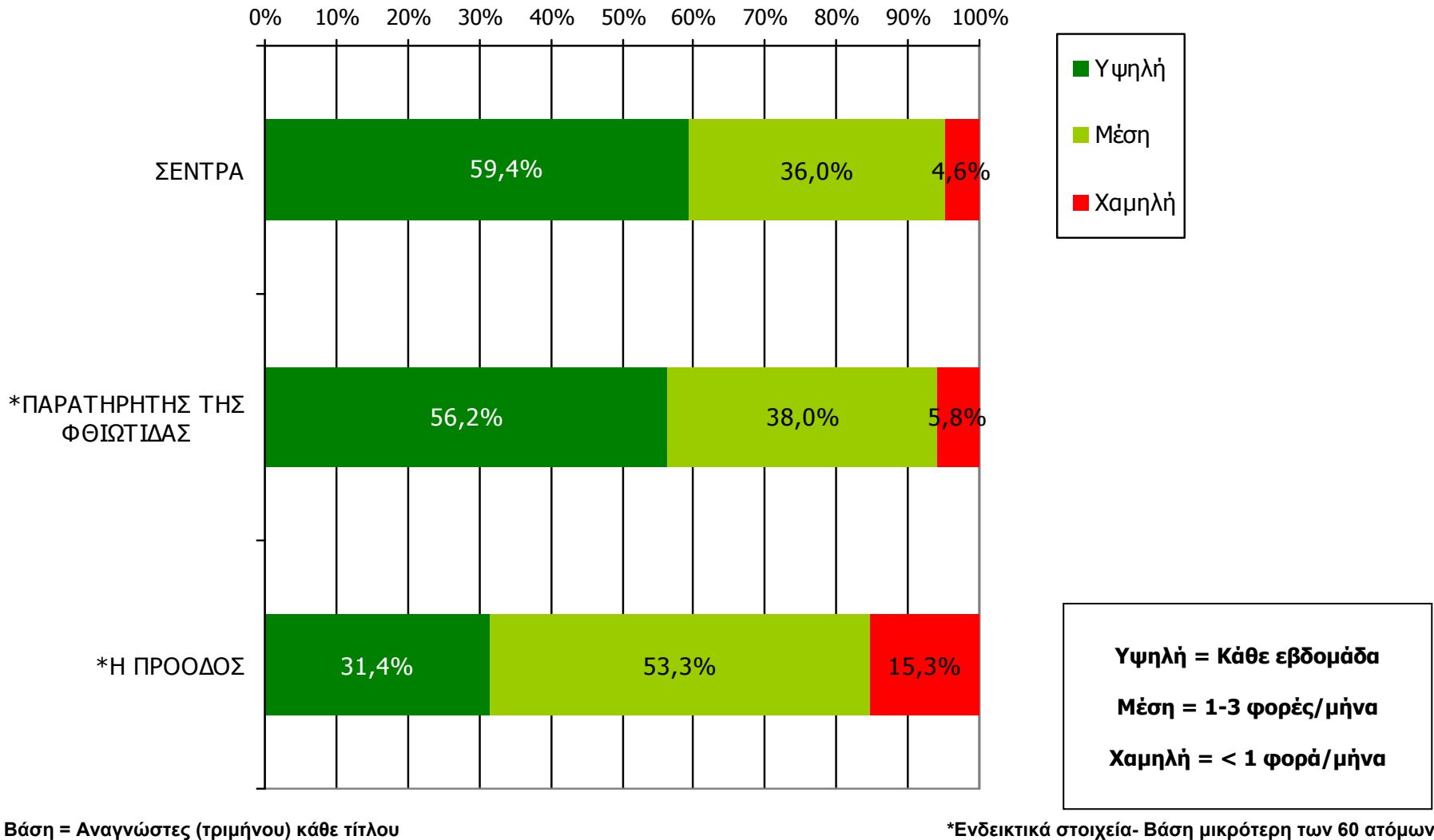

Αναγνωσιμότητα μέσου τεύχους εβδομαδιαίου τοπικού τύπου Νομού Φθιώτιδος (Τελευταία εβδομάδα)

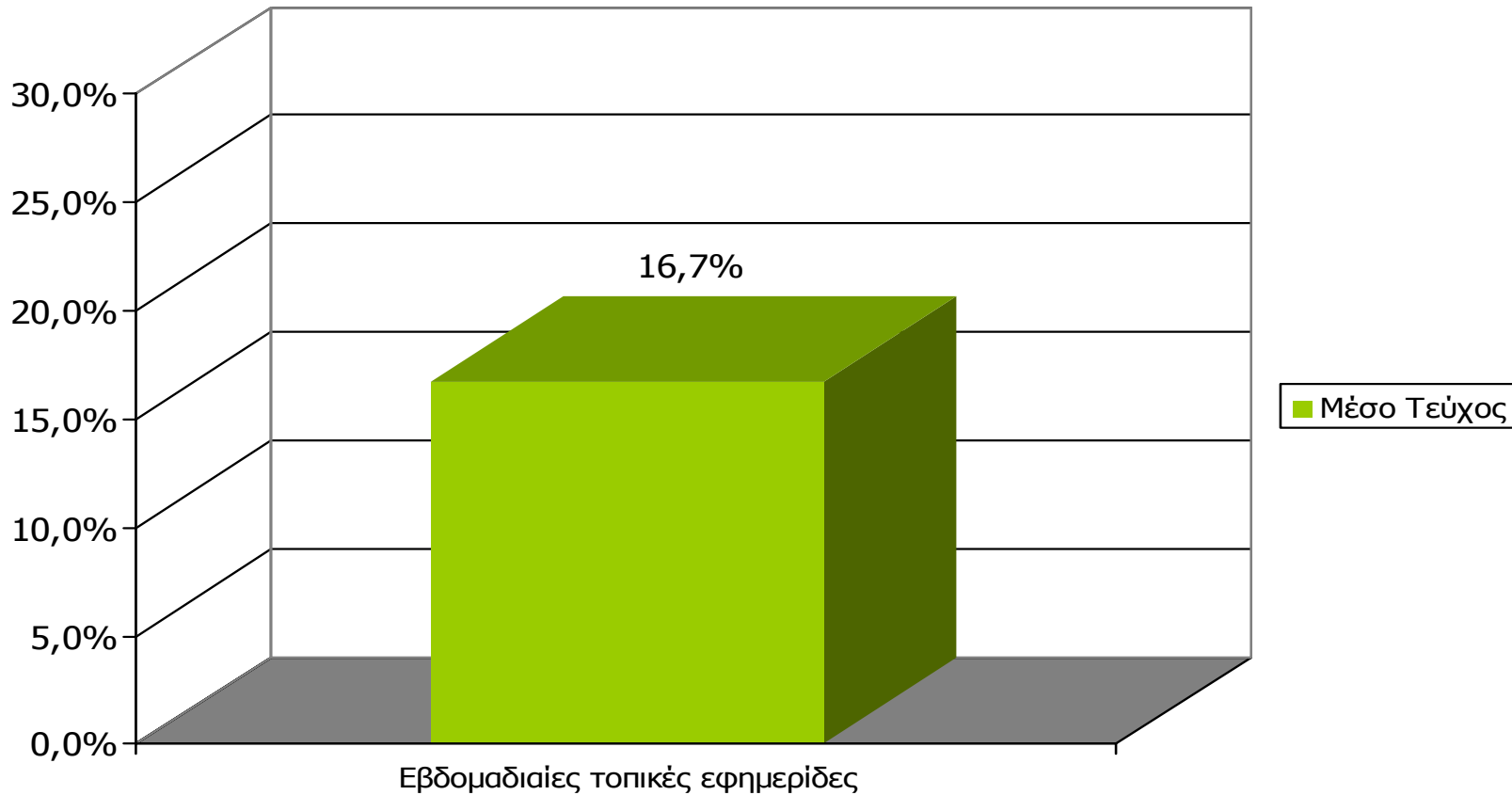

Βάση = Σύνολο ερωτηθέντων (N=750)

Μ.Ο.: 1.14 Εφημερίδες

Αναγνωσιμότητα μέσω τεύχους εβδομαδιαίου τοπικού τύπου Νομού Φθιώτιδος

Πότε την διαβάσατε τελευταία φορά; (Την τελευταία εβδομάδα)

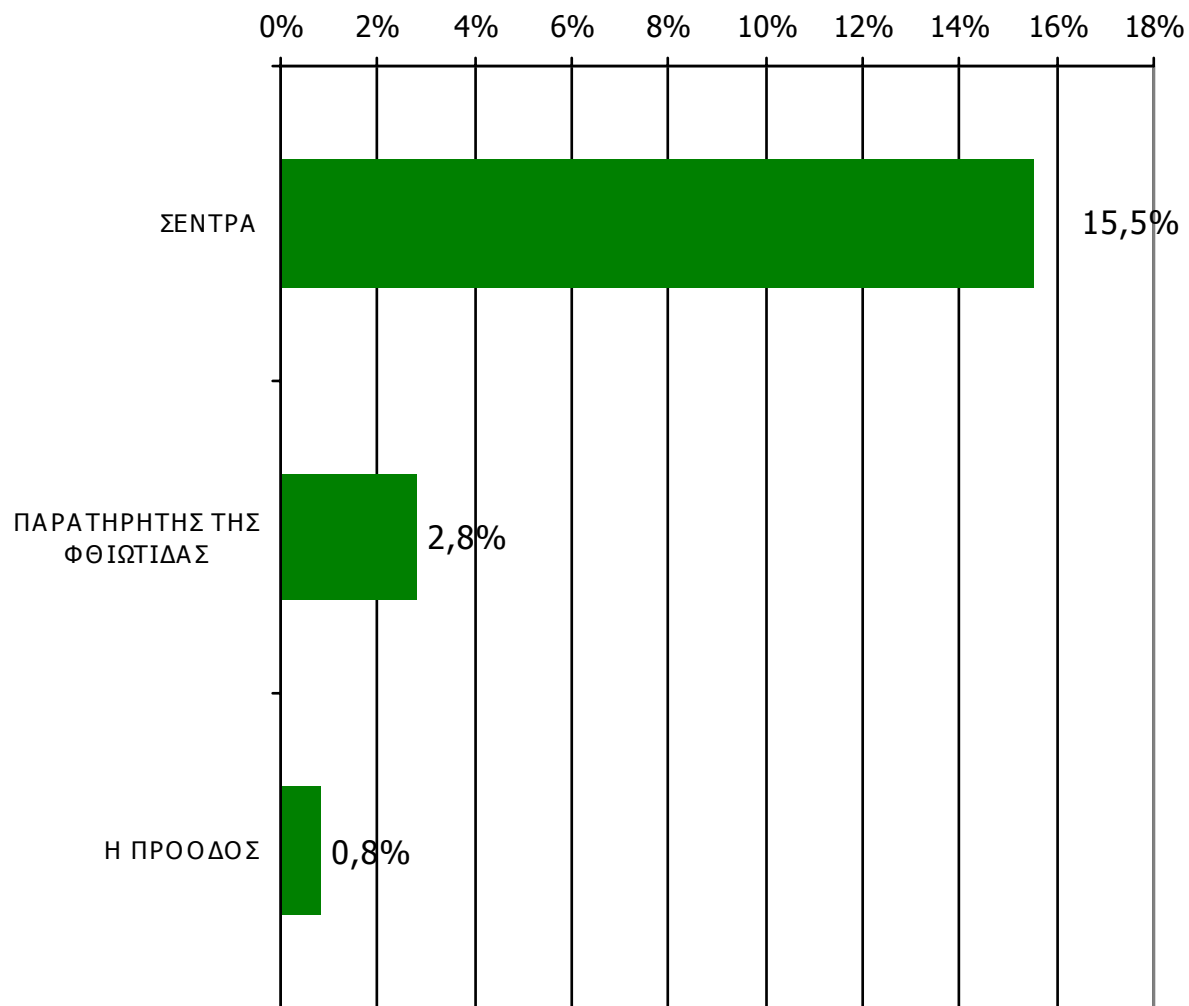

Βάση = Σύνολο ερωτηθέντων (N=750)

Αναγνωσιμότητα μέσου τεύχους εβδομαδιαίου τοπικού τύπου Νομού Φθιώτιδος - Φύλο

Πότε την διαβάσατε τελευταία φορά; (Χθες ή την τελευταία φορά που κυκλοφόρησε)

	ΣΥΝΟΛΟ	ΑΝΔΡΕΣ	ΓΥΝΑΙΚΕΣ
<i>Σύνολο ερωτηθέντων</i>	750	379	371
ΣΕΝΤΡΑ	15,5%	20,9%	10,0%
ΠΑΡΑΤΗΡΗΤΗΣ ΤΗΣ ΦΘΙΩΤΙΔΑΣ	2,8%	4,6%	1,1%
Η ΠΡΟΟΔΟΣ	0,8%	1,1%	0,5%

	ΣΥΝΟΛΟ	15-34	35-54	55+
<i>Σύνολο ερωτηθέντων</i>	750	245	221	284
ΣΕΝΤΡΑ	15,5%	16,5%	21,2%	10,2%
ΠΑΡΑΤΗΡΗΤΗΣ ΤΗΣ ΦΘΙΩΤΙΔΑΣ	2,8%	1,2%	6,0%	1,8%
Η ΠΡΟΟΔΟΣ	0,8%	0,0%	1,8%	0,7%

Αναγνωσιμότητα μέσου τεύχους εβδομαδιαίου τοπικού τύπου Νομού Φθιώτιδος – Φύλο / Προφίλ

Πότε την διαβάσατε τελευταία φορά; (Την τελευταία εβδομάδα)

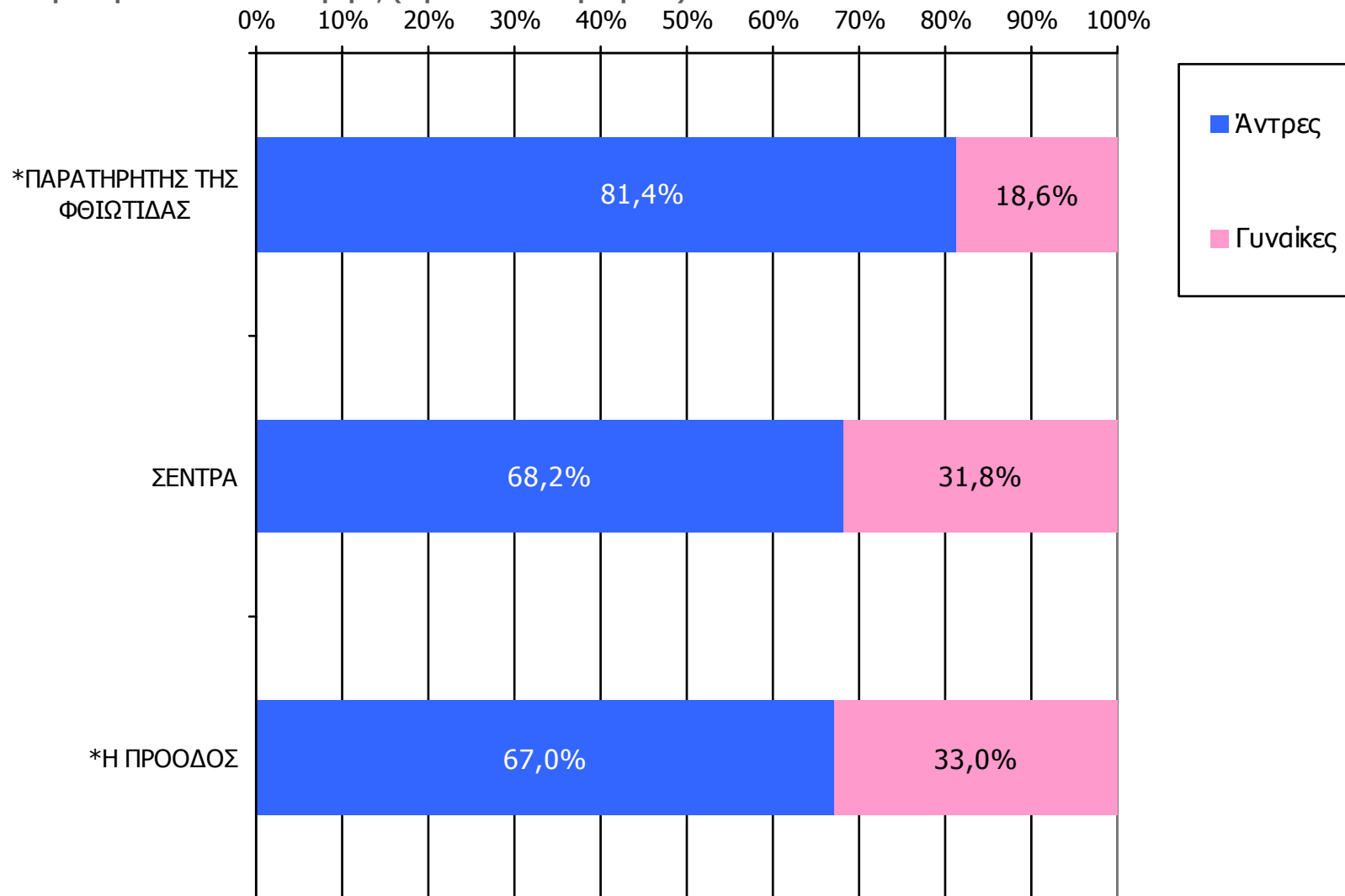

Βάση = Αναγνώστες (μέσου τεύχους) κάθε τίτλου

*Ενδεικτικά στοιχεία- Βάση μικρότερη των 60 ατόμων

Αναγνωσιμότητα μέσω τεύχους εβδομαδιαίου τοπικού τύπου Νομού Φθιώτιδος - Ηλικία/ Προφίλ

Πότε την διαβάσατε τελευταία φορά; (Την τελευταία εβδομάδα)

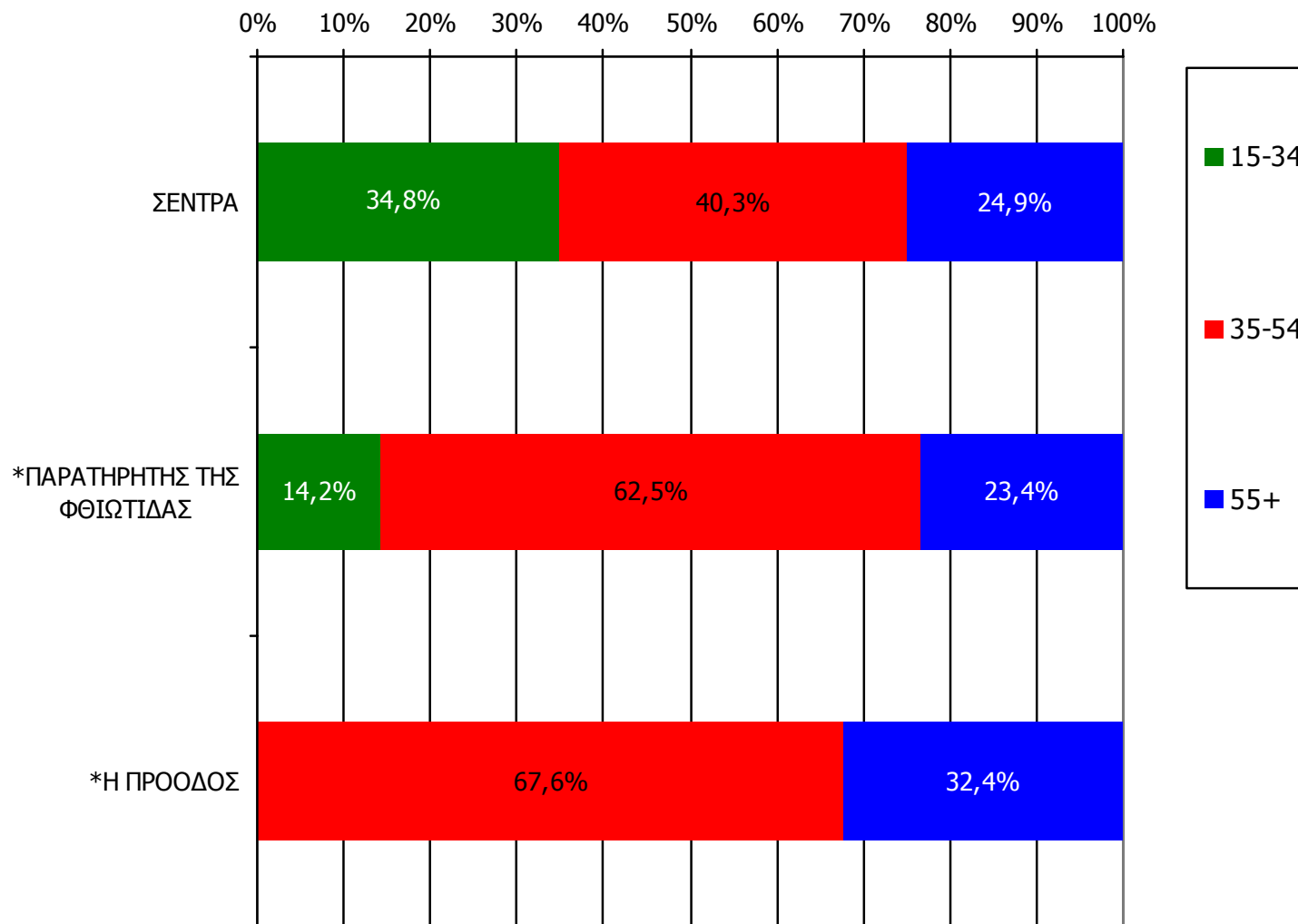

Βάση = Αναγνώστες (μέσω τεύχους) κάθε τίτλου

*Ενδεικτικά στοιχεία- Βάση μικρότερη των 60 ατόμων

ΕΦΗΜΕΡΙΔΕΣ ΟΜΟΡΩΝ ΝΟΜΩΝ

ΑΝΑΓΝΩΣΗ ΕΦΗΜΕΡΙΔΩΝ ΟΜΟΡΩΝ ΝΟΜΩΝ-1

Διαβάσατε το τελευταίο τρίμηνο, άλλες τοπικές καθημερινές ή εβδομαδιαίες εφημερίδες που κυκλοφόρησαν στο νομό σας; Αν ναι, ποιες;

(Δεν διάβασα: 96,4%)

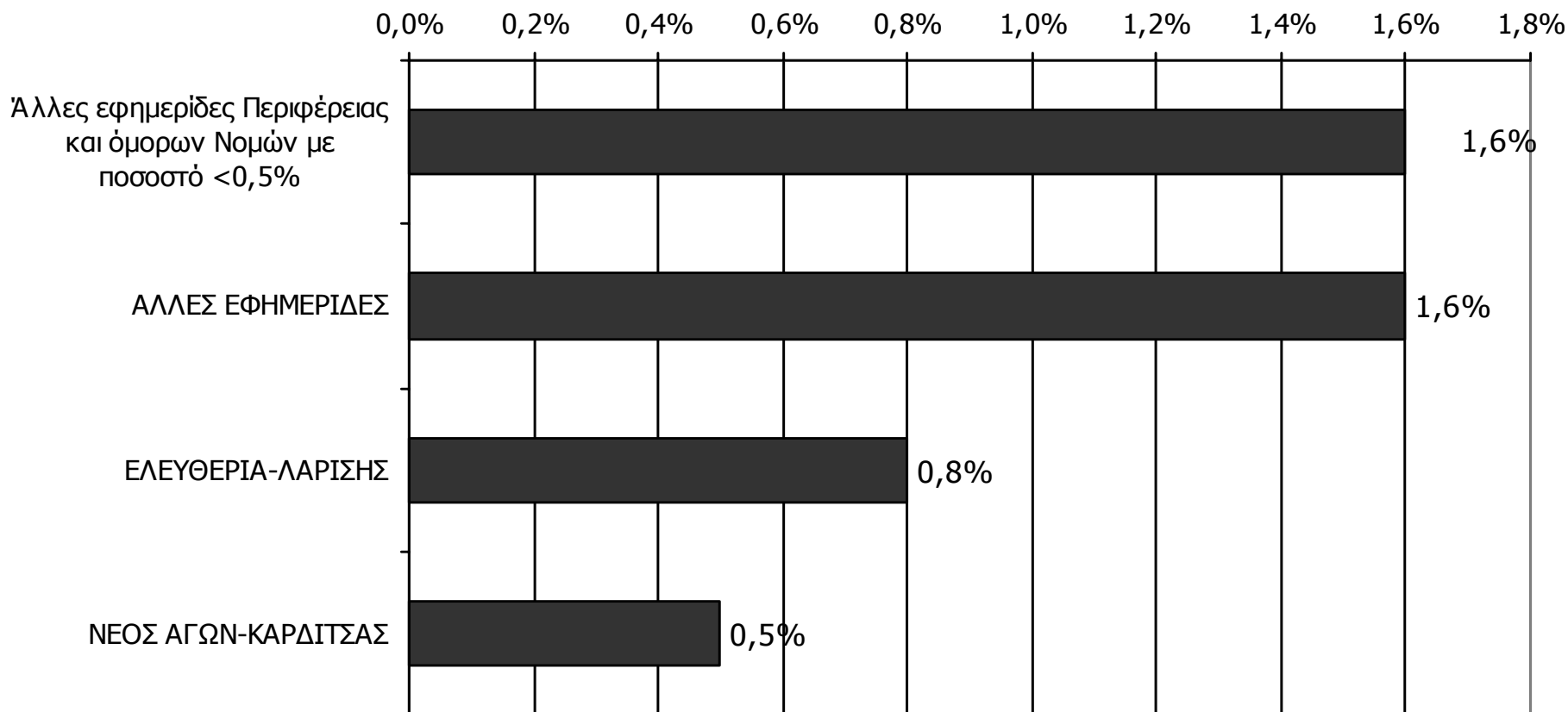

Βάση = Σύνολο ερωτηθέντων (N=750)

Παρουσιάζονται οι εφημερίδες που εμφάνισαν ποσοστό $\geq 0,5\%$

ΑΝΑΓΝΩΣΗ ΕΦΗΜΕΡΙΔΩΝ ΟΜΟΡΩΝ ΝΟΜΩΝ-2

Διαβάσατε το τελευταίο τρίμηνο, άλλες τοπικές καθημερινές ή εβδομαδιαίες εφημερίδες που κυκλοφόρησαν στο νομό σας; Αν ναι, ποιες;

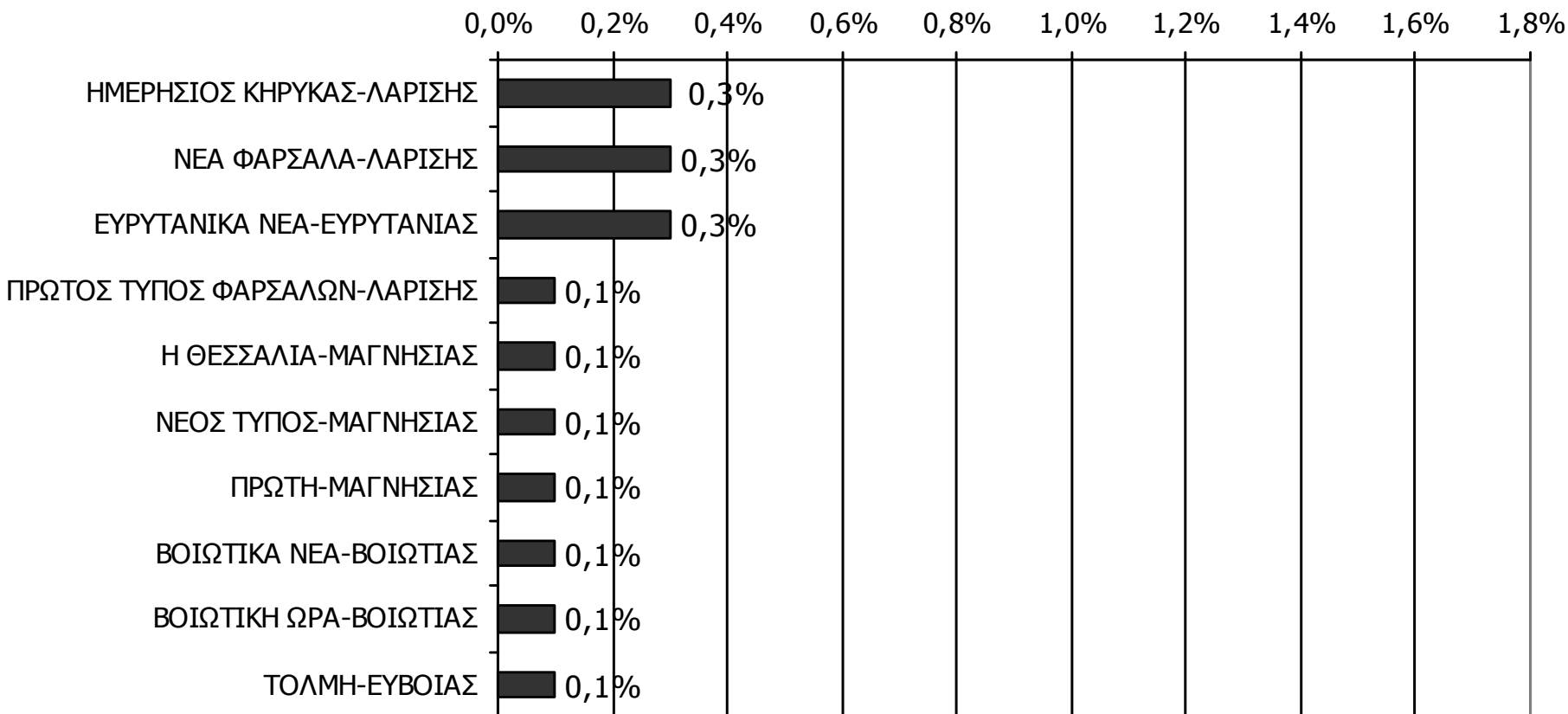

Βάση = Σύνολο ερωτηθέντων (N=750)

Παρουσιάζονται οι εφημερίδες που εμφάνισαν ποσοστό < 0,5%

ΡΑΔΙΟΦΩΝΙΚΟΙ ΣΤΑΘΜΟΙ ΝΟΜΟΥ ΦΘΙΩΤΙΔΟΣ

Αθροιστική ακροαματικότητα εβδομάδας τοπικών Ρ/Σ Νομού Φθιώτιδος (λίγα λεπτά την τελευταία εβδομάδα)

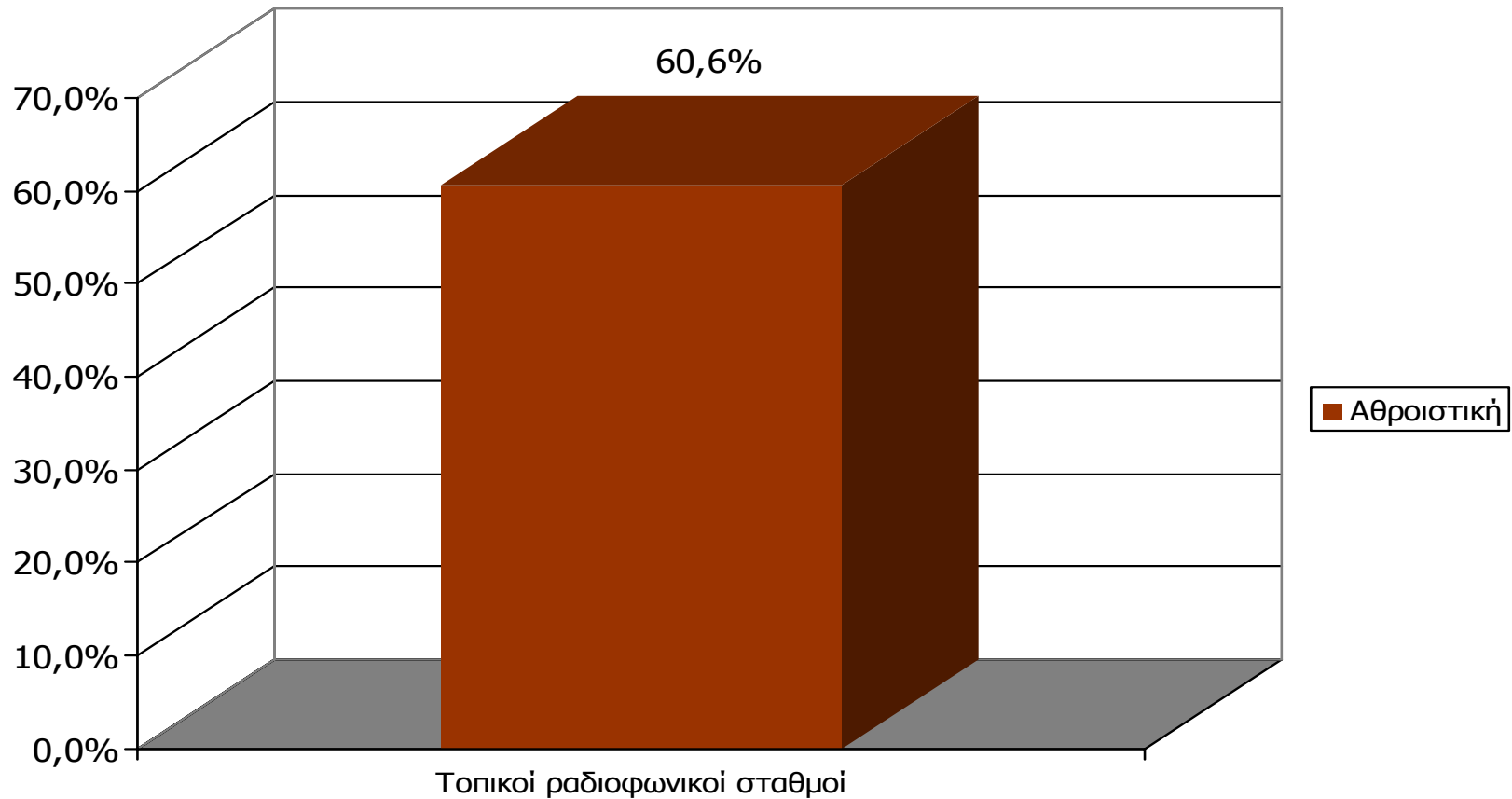

Μ.Ο.: 3.72 Ρ/Σ

Βάση = Σύνολο ερωτηθέντων (N=750)

Αθροιστική ακροαματικότητα εβδομάδας τοπικών Ρ/Σ Νομού Φθιώτιδος (λίγα λεπτά την τελευταία εβδομάδα)-1

Θα σας διαβάσω μια σειρά από τοπικούς ραδιοφωνικούς σταθμούς που εκπέμπουν στο νομό σας και θέλω να μου πείτε για κάθε έναν από αυτούς, αν τον ακούσατε την τελευταία εβδομάδα για τουλάχιστον λίγα λεπτά.

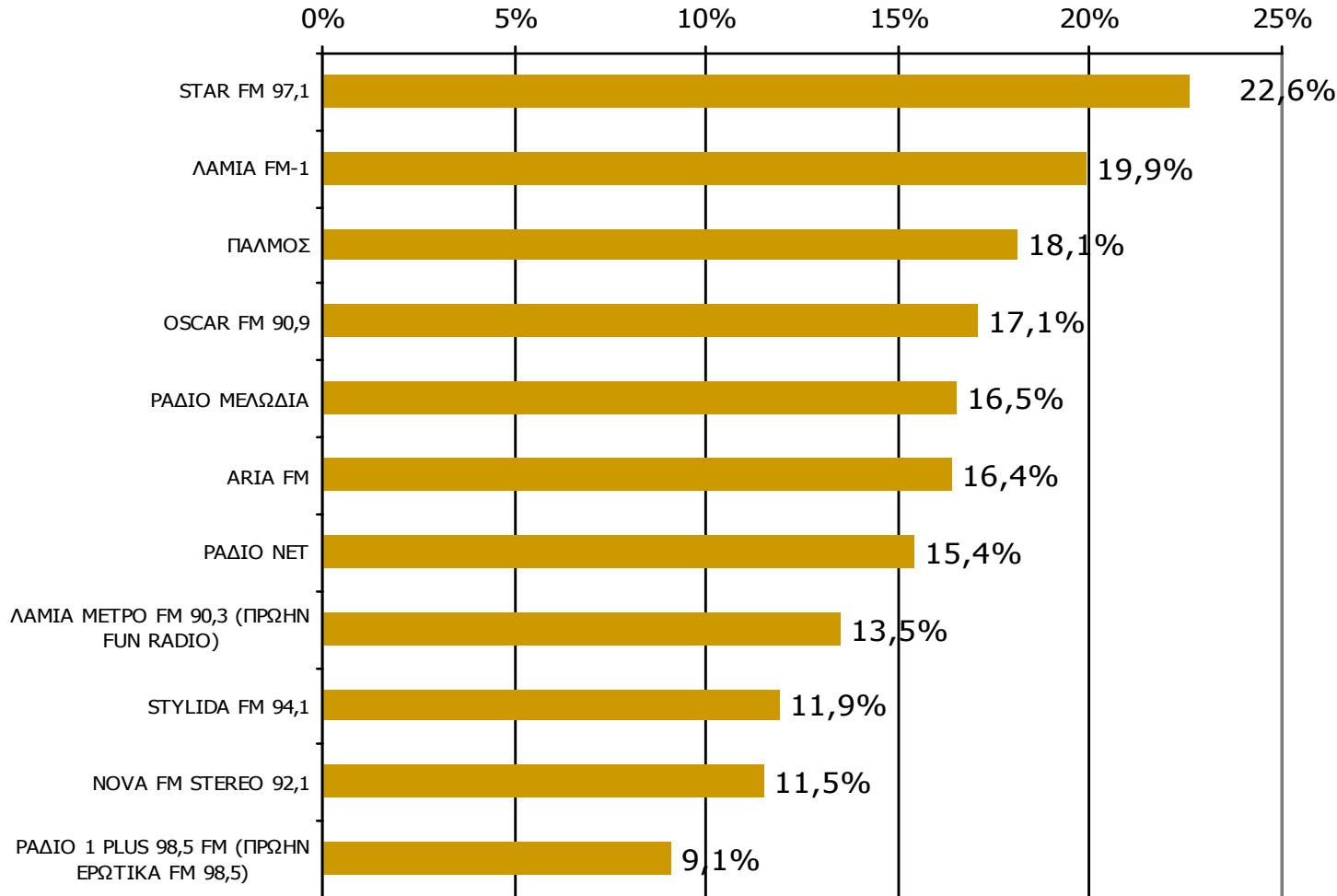

Βάση = Σύνολο ερωτηθέντων (N=750)

Αθροιστική ακροαματικότητα εβδομάδας τοπικών Ρ/Σ Νομού Φθιώτιδος (λίγα λεπτά την τελευταία εβδομάδα)-2

Θα σας διαβάσω μια σειρά από τοπικούς ραδιοφωνικούς σταθμούς που εκπέμπουν στο νομό σας και θέλω να μου πείτε για κάθε έναν από αυτούς, αν τον ακούσατε την τελευταία εβδομάδα για τουλάχιστον λίγα λεπτά.

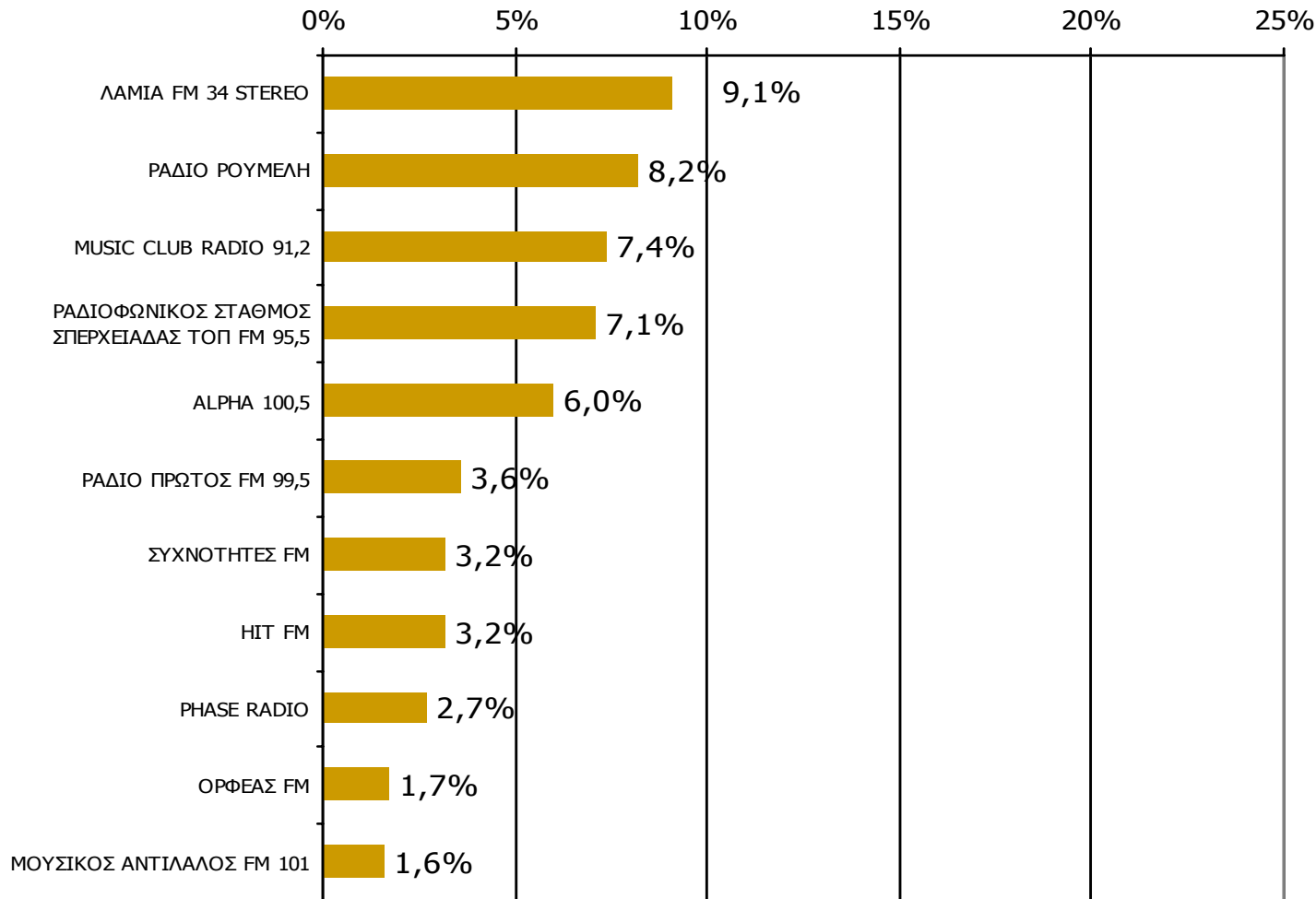

Βάση = Σύνολο ερωτηθέντων (N=750)

Αθροιστική ακροαματικότητα εβδομάδας τοπικών Ρ/Σ Νομού Φθιώτιδος (λίγα λεπτά την τελευταία εβδομάδα) Προβολές στον πληθυσμό 15 ετών και άνω-1

Πληθυσμός Νομού Φθιώτιδος, 15 ετών και άνω: 145.235 άτομα	Προβολή στον πληθυσμό 15 ετών και άνω	95% Διάστημα Εμπιστοσύνης	
		Κάτω φράγμα	Άνω φράγμα
STAR FM 97,1	33.000	28.000	37.000
ΛΑΜΙΑ FM-1	29.000	25.000	33.000
ΠΑΛΜΟΣ	26.000	22.000	30.000
OSCAR FM 90,9	25.000	21.000	29.000
ΡΑΔΙΟ ΜΕΛΩΔΙΑ	24.000	20.000	28.000
ARIA FM	24.000	20.000	28.000
ΡΑΔΙΟ NET	22.000	19.000	26.000
ΛΑΜΙΑ ΜΕΤΡΟ FM 90,3 (ΠΡΩΗΝ FUN RADIO)	20.000	16.000	23.000
STYLIDA FM 94,1	17.000	14.000	21.000
NOVA FM STEREO 92,1	17.000	13.000	20.000
ΡΑΔΙΟ 1 PLUS 98,5 FM (ΠΡΩΗΝ ΕΡΩΤΙΚΑ FM 98,5)	13.000	10.000	16.000

Αθροιστική ακροαματικότητα εβδομάδας τοπικών Ρ/Σ Νομού Φθιώτιδος (λίγα λεπτά την τελευταία εβδομάδα) Προβολές στον πληθυσμό 15 ετών και άνω-2

Πληθυσμός Νομού Φθιώτιδος, 15 ετών και άνω: 145.235 άτομα	Προβολή στον πληθυσμό 15 ετών και άνω	95% Διάστημα Εμπιστοσύνης	
		Κάτω φράγμα	Άνω φράγμα
ΛΑΜΙΑ FM 34 STEREO	13.000	10.000	16.000
ΡΑΔΙΟ ΡΟΥΜΕΛΗ	12.000	9.000	15.000
MUSIC CLUB RADIO 91,2	11.000	8.000	13.000
ΡΑΔΙΟΦΩΝΙΚΟΣ ΣΤΑΘΜΟΣ ΣΠΕΡΧΕΙΑΔΑΣ ΤΟΠ FM 95,5	10.000	8.000	13.000
ALPHA 100,5	9.000	6.000	11.000
ΡΑΔΙΟ ΠΡΩΤΟΣ FM 99,5	5.000	3.000	7.000
ΣΥΧΝΟΤΗΤΕΣ FM	5.000	3.000	6.000
HIT FM	5.000	3.000	6.000
PHASE RADIO	4.000	2.000	6.000
ΟΡΦΕΑΣ FM	2.000	1.000	4.000
ΜΟΥΣΙΚΟΣ ΑΝΤΙΛΑΛΟΣ FM 101	2.000	1.000	4.000

ΣΥΧΝΟΤΗΤΑ ΑΚΡΟΑΣΗΣ ΡΑΔΙΟΦΩΝΙΚΩΝ ΣΤΑΘΜΩΝ Νομού Φθιώτιδος (λίγα λεπτά την τελευταία εβδομάδα)-1

Πόσο συχνά ακούτε το ραδιοφωνικό σταθμό...



Βάση = Ακροατές (εβδομάδας) κάθε σταθμού

*Ενδεικτικά στοιχεία- Βάση μικρότερη των 60 ατόμων

ΣΥΧΝΟΤΗΤΑ ΑΚΡΟΑΣΗΣ ΡΑΔΙΟΦΩΝΙΚΩΝ ΣΤΑΘΜΩΝ Νομού Φθιώτιδος (λίγα λεπτά την τελευταία εβδομάδα)-2

Πόσο συχνά ακούτε το ραδιοφωνικό σταθμό...



Βάση = Ακροατές (εβδομάδας) κάθε σταθμού

*Ενδεικτικά στοιχεία- Βάση μικρότερη των 60 ατόμων

ΣΥΧΝΟΤΗΤΑ ΑΚΡΟΑΣΗΣ ΡΑΔΙΟΦΩΝΙΚΩΝ ΣΤΑΘΜΩΝ Νομού Φθιώτιδος (λίγα λεπτά την τελευταία εβδομάδα)-1

Πόσο συχνά ακούτε το ραδιοφωνικό σταθμό...

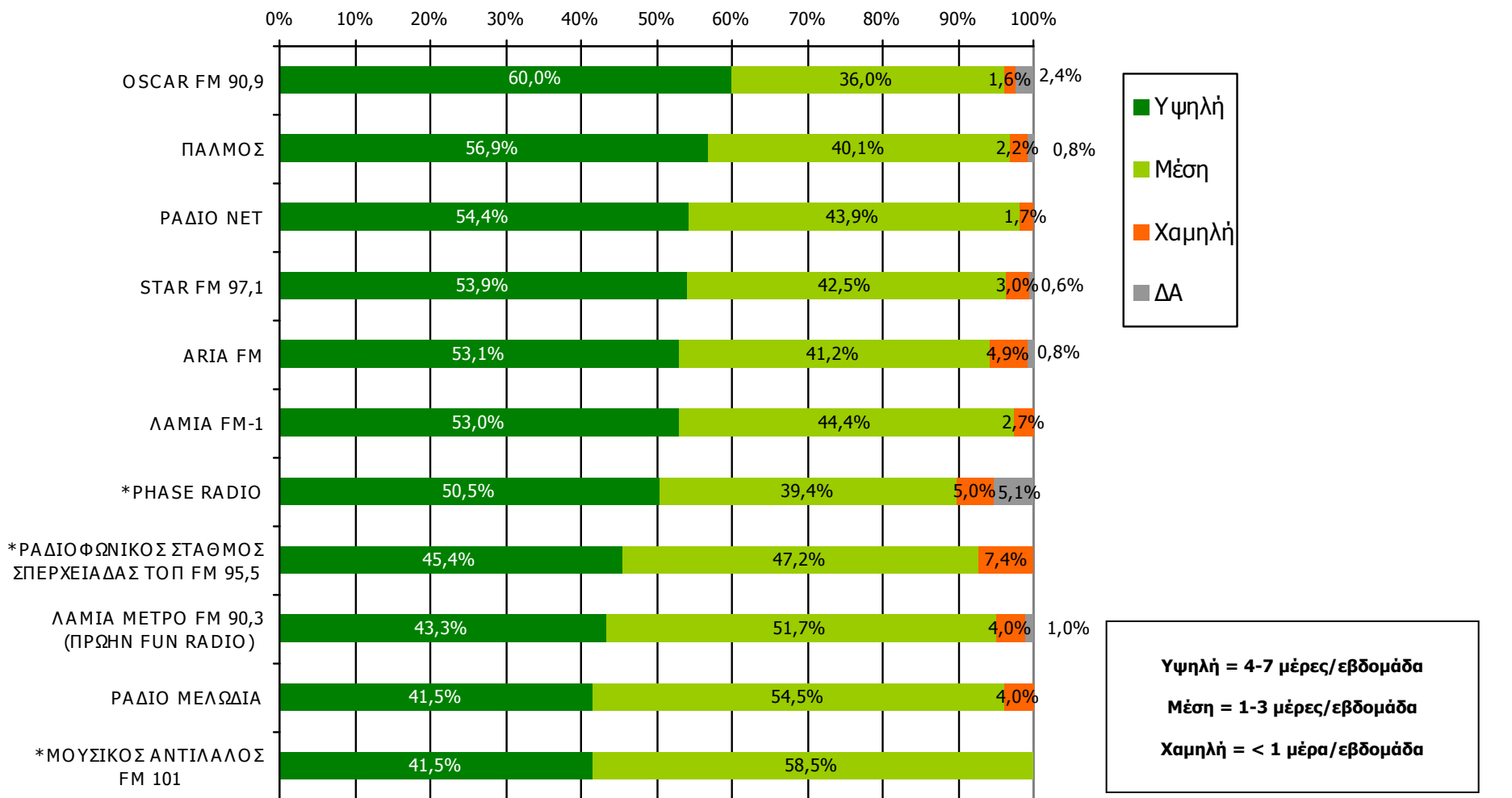

Βάση = Ακροατές (εβδομάδας) κάθε σταθμού

*Ενδεικτικά στοιχεία- Βάση μικρότερη των 60 ατόμων

ΣΥΧΝΟΤΗΤΑ ΑΚΡΟΑΣΗΣ ΡΑΔΙΟΦΩΝΙΚΩΝ ΣΤΑΘΜΩΝ Νομού Φθιώτιδος (λίγα λεπτά την τελευταία εβδομάδα)-2

Πόσο συχνά ακούτε το ραδιοφωνικό σταθμό...

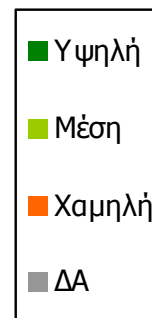
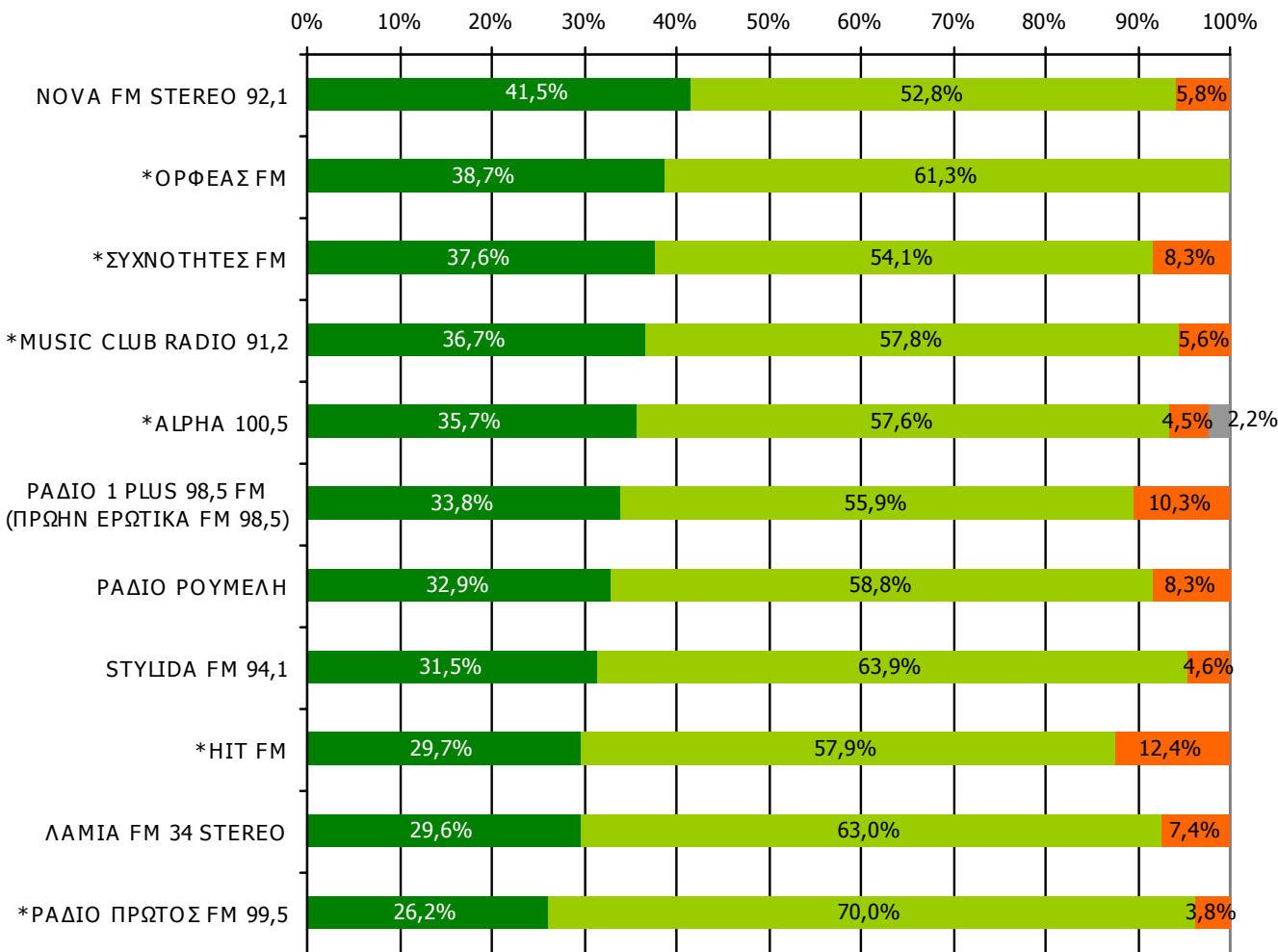

Υψηλή = 4-7 μέρες/εβδομάδα
 Μέση = 1-3 μέρες/εβδομάδα
 Χαμηλή = < 1 μέρα/εβδομάδα

Βάση = Ακροατές (εβδομάδας) κάθε σταθμού

*Ενδεικτικά στοιχεία- Βάση μικρότερη των 60 ατόμων

Μέση ημερήσια κάλυψη τοπικών Ρ/Σ Νομού Φθιώτιδος (χθες)

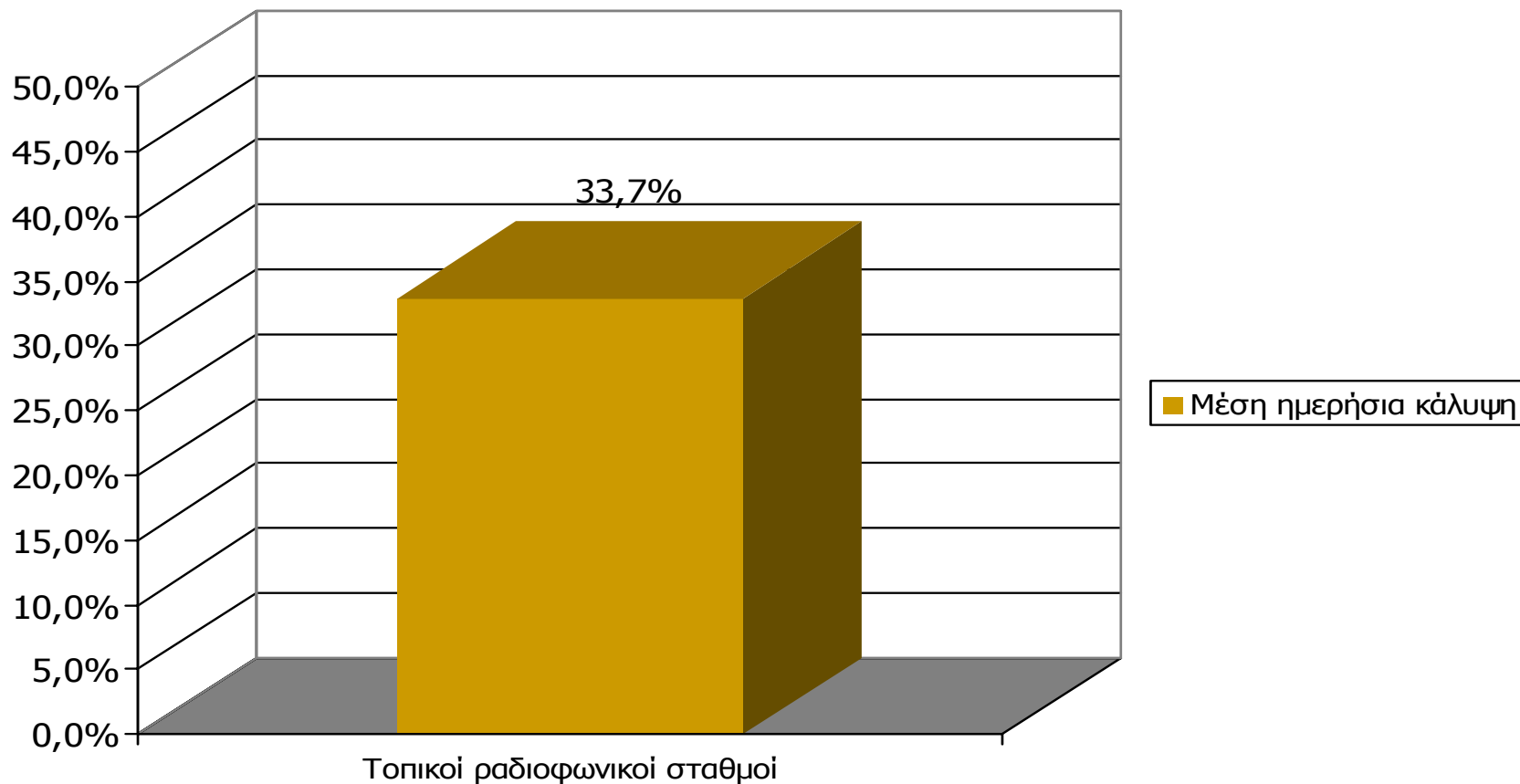

Μ.Ο.: 1.93 Ρ/Σ

Βάση = Σύνολο ερωτηθέντων (N=750)

Μέση ημερήσια κάλυψη τοπικών Ρ/Σ Νομού Φθιώτιδος-1

Τον ραδιοφωνικό σταθμό... τον ακούσατε χτες;

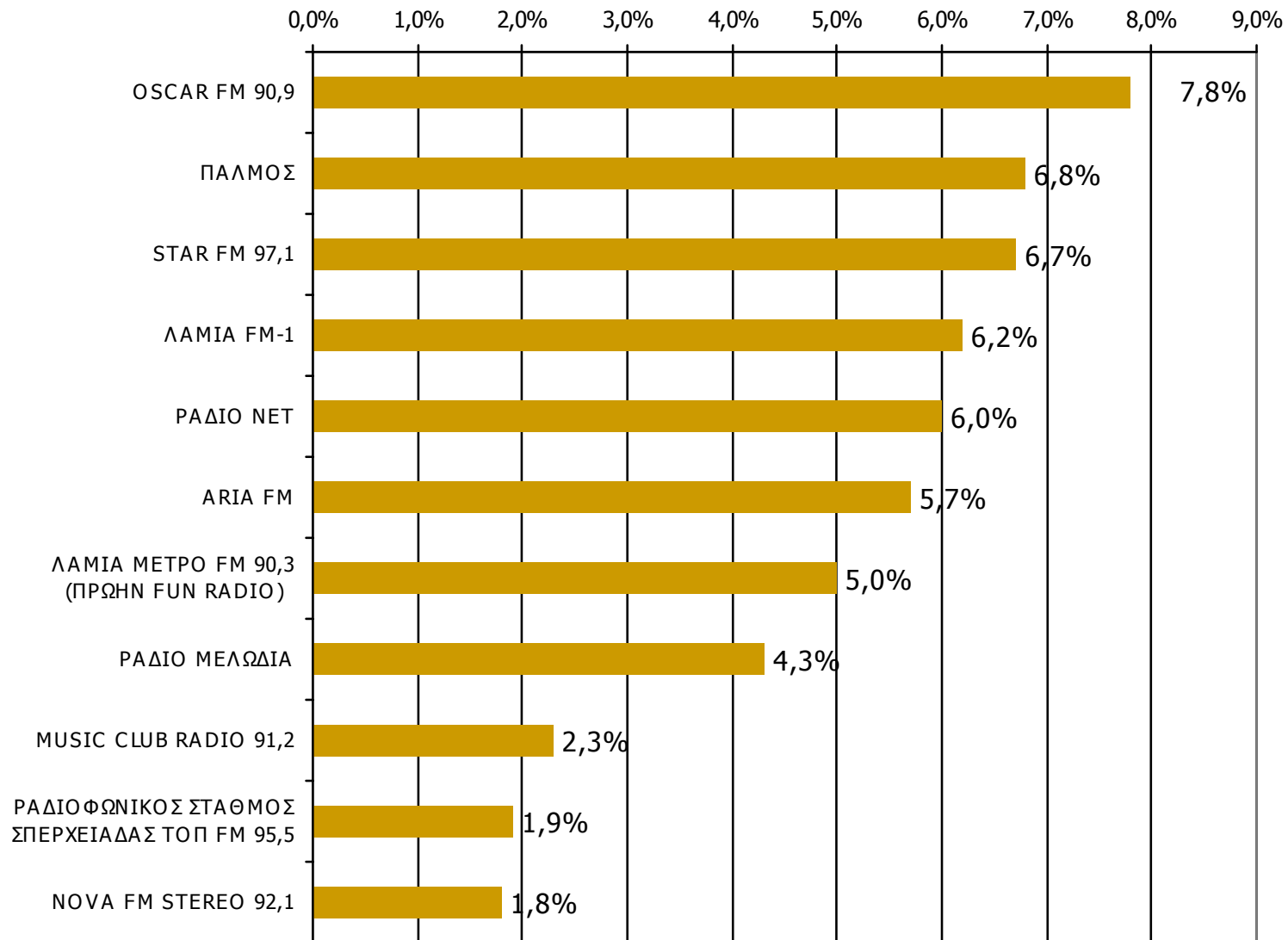

Βάση = Σύνολο ερωτηθέντων (N=750)

Μέση ημερήσια κάλυψη τοπικών Ρ/Σ Νομού Φθιώτιδος-2

Τον ραδιοφωνικό σταθμό... τον ακούσατε χτες;

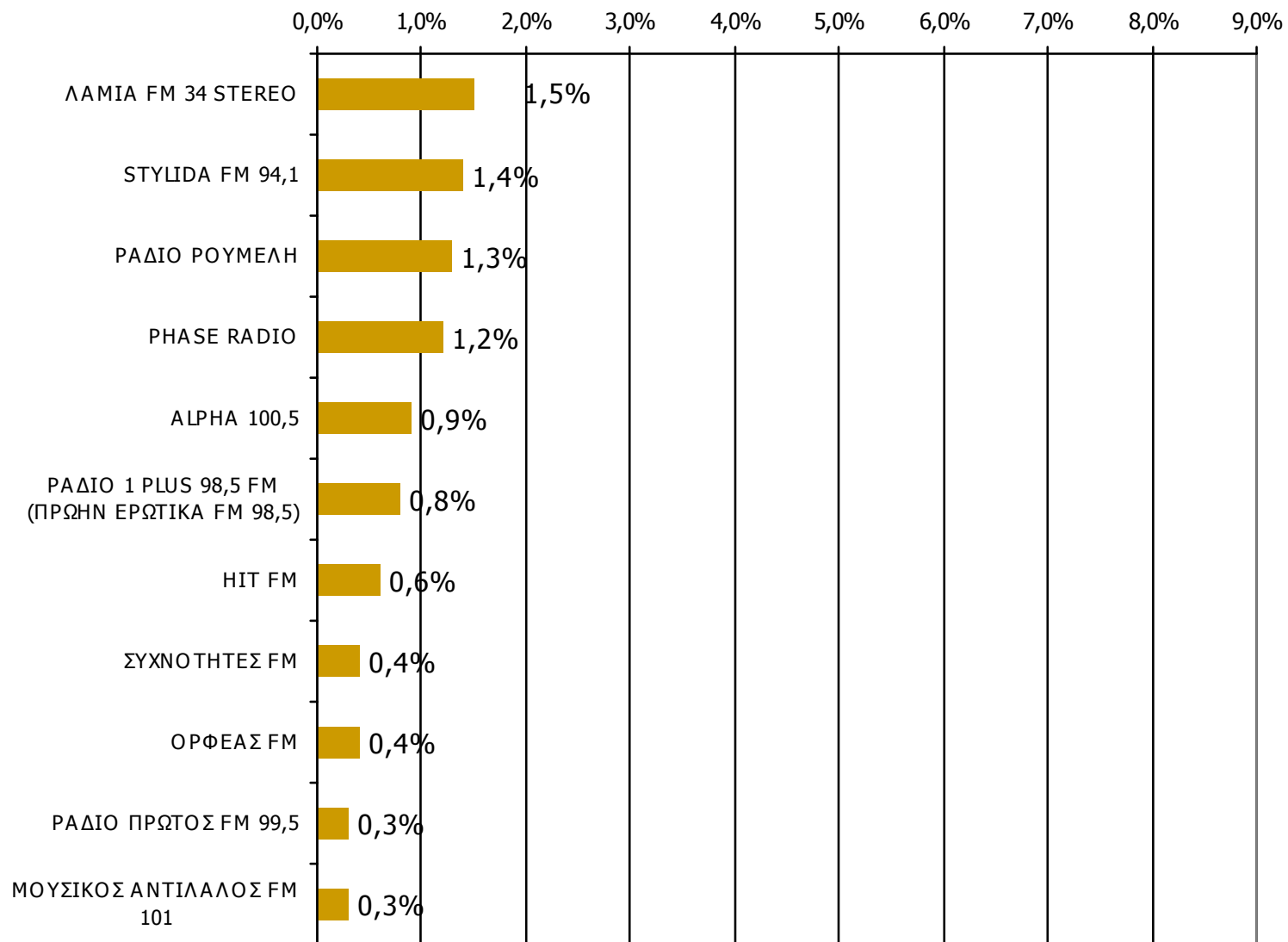

Βάση = Σύνολο ερωτηθέντων (N=750)

Μέση ημερήσια κάλυψη τοπικών Ρ/Σ Νομού Φθιώτιδος – Φύλο-1

Τον ραδιοφωνικό σταθμό... τον ακούσατε χτες;

	ΣΥΝΟΛΟ	ΑΝΔΡΕΣ	ΓΥΝΑΙΚΕΣ
<i>Σύνολο ερωτηθέντων</i>	750	379	371
OSCAR FM 90,9	7,8%	8,8%	6,8%
ΠΑΛΜΟΣ	6,8%	6,8%	6,8%
STAR FM 97,1	6,7%	7,9%	5,4%
ΛΑΜΙΑ FM-1	6,2%	9,4%	3,0%
ΡΑΔΙΟ NET	6,0%	8,1%	3,8%
ARIA FM	5,7%	6,8%	4,7%
ΛΑΜΙΑ ΜΕΤΡΟ FM 90,3 (ΠΡΩΗΝ FUN RADIO)	5,0%	7,0%	3,0%
ΡΑΔΙΟ ΜΕΛΩΔΙΑ	4,3%	4,8%	3,8%
MUSIC CLUB RADIO 91,2	2,3%	2,7%	1,9%
ΡΑΔΙΟΦΩΝΙΚΟΣ ΣΤΑΘΜΟΣ ΣΠΕΡΧΕΙΑΔΑΣ ΤΟΠ FM 95,5	1,9%	1,9%	1,9%
NOVA FM STEREO 92,1	1,8%	1,6%	1,9%

Μέση ημερήσια κάλυψη τοπικών Ρ/Σ Νομού Φθιώτιδος – Φύλο-2

Τον ραδιοφωνικό σταθμό... τον ακούσατε χτες;

	ΣΥΝΟΛΟ	ΑΝΔΡΕΣ	ΓΥΝΑΙΚΕΣ
<i>Σύνολο ερωτηθέντων</i>	750	379	371
ΛΑΜΙΑ FM 34 STEREO	1,5%	1,3%	1,6%
STYLIDA FM 94,1	1,4%	1,1%	1,6%
ΡΑΔΙΟ ΡΟΥΜΕΛΗ	1,3%	1,6%	1,1%
PHASE RADIO	1,2%	1,6%	0,8%
ALPHA 100,5	0,9%	1,1%	0,8%
ΡΑΔΙΟ 1 PLUS 98,5 FM (ΠΡΩΗΝ ΕΡΩΤΙΚΑ FM 98,5)	0,8%	0,8%	0,8%
HIT FM	0,6%	0,8%	0,3%
ΣΥΧΝΟΤΗΤΕΣ FM	0,4%	0,0%	0,8%
ΟΡΦΕΑΣ FM	0,4%	0,5%	0,3%
ΡΑΔΙΟ ΠΡΩΤΟΣ FM 99,5	0,3%	0,3%	0,3%
ΜΟΥΣΙΚΟΣ ΑΝΤΙΛΑΛΟΣ FM 101	0,3%	0,0%	0,5%

Μέση ημερήσια κάλυψη τοπικών Ρ/Σ Νομού Φθιώτιδος – Ηλικία-1

Τον ραδιοφωνικό σταθμό... τον ακούσατε χτες;

	ΣΥΝΟΛΟ	15-34	35-54	55+
<i>Σύνολο ερωτηθέντων</i>	750	245	221	284
OSCAR FM 90,9	7,8%	17,4%	6,9%	0,4%
ΠΑΛΜΟΣ	6,8%	12,1%	8,4%	1,0%
STAR FM 97,1	6,7%	8,2%	6,9%	5,2%
ΛΑΜΙΑ FM-1	6,2%	3,7%	8,4%	6,7%
ΡΑΔΙΟ NET	6,0%	6,6%	9,3%	2,8%
ΑΡΙΑ FM	5,7%	8,8%	7,6%	1,7%
ΛΑΜΙΑ ΜΕΤΡΟ FM 90,3 (ΠΡΩΗΝ FUN RADIO)	5,0%	11,2%	4,2%	0,3%
ΡΑΔΙΟ ΜΕΛΩΔΙΑ	4,3%	6,6%	6,4%	0,7%
MUSIC CLUB RADIO 91,2	2,3%	5,4%	1,9%	0,0%
ΡΑΔΙΟΦΩΝΙΚΟΣ ΣΤΑΘΜΟΣ ΣΠΕΡΧΕΙΑΔΑΣ ΤΟΠ FM 95,5	1,9%	2,1%	2,3%	1,4%
NOVA FM STEREO 92,1	1,8%	3,3%	2,3%	0,0%

Μέση ημερήσια κάλυψη τοπικών Ρ/Σ Νομού Φθιώτιδος – Ηλικία-2

Τον ραδιοφωνικό σταθμό... τον ακούσατε χτες;

	ΣΥΝΟΛΟ	15-34	35-54	55+
<i>Σύνολο ερωτηθέντων</i>	750	245	221	284
ΛΑΜΙΑ FM 34 STEREO	1,5%	2,9%	1,4%	0,4%
STYLIDA FM 94,1	1,4%	3,7%	0,0%	0,4%
ΡΑΔΙΟ ΡΟΥΜΕΛΗ	1,3%	2,1%	1,8%	0,3%
PHASE RADIO	1,2%	1,7%	1,9%	0,3%
ALPHA 100,5	0,9%	1,6%	0,9%	0,3%
ΡΑΔΙΟ 1 PLUS 98,5 FM (ΠΡΩΗΝ ΕΡΩΤΙΚΑ FM 98,5)	0,8%	1,6%	0,9%	0,0%
HIT FM	0,6%	1,3%	0,5%	0,0%
ΣΥΧΝΟΤΗΤΕΣ FM	0,4%	0,8%	0,5%	0,0%
ΟΡΦΕΑΣ FM	0,4%	1,2%	0,0%	0,0%
ΡΑΔΙΟ ΠΡΩΤΟΣ FM 99,5	0,3%	0,4%	0,5%	0,0%
ΜΟΥΣΙΚΟΣ ΑΝΤΙΛΑΛΟΣ FM 101	0,3%	0,8%	0,0%	0,0%

Μέση ημερήσια κάλυψη τοπικών Ρ/Σ Νομού Φθιώτιδος – Φύλο/ Προφίλ-1

Τον ραδιοφωνικό σταθμό... τον ακούσατε χτες;

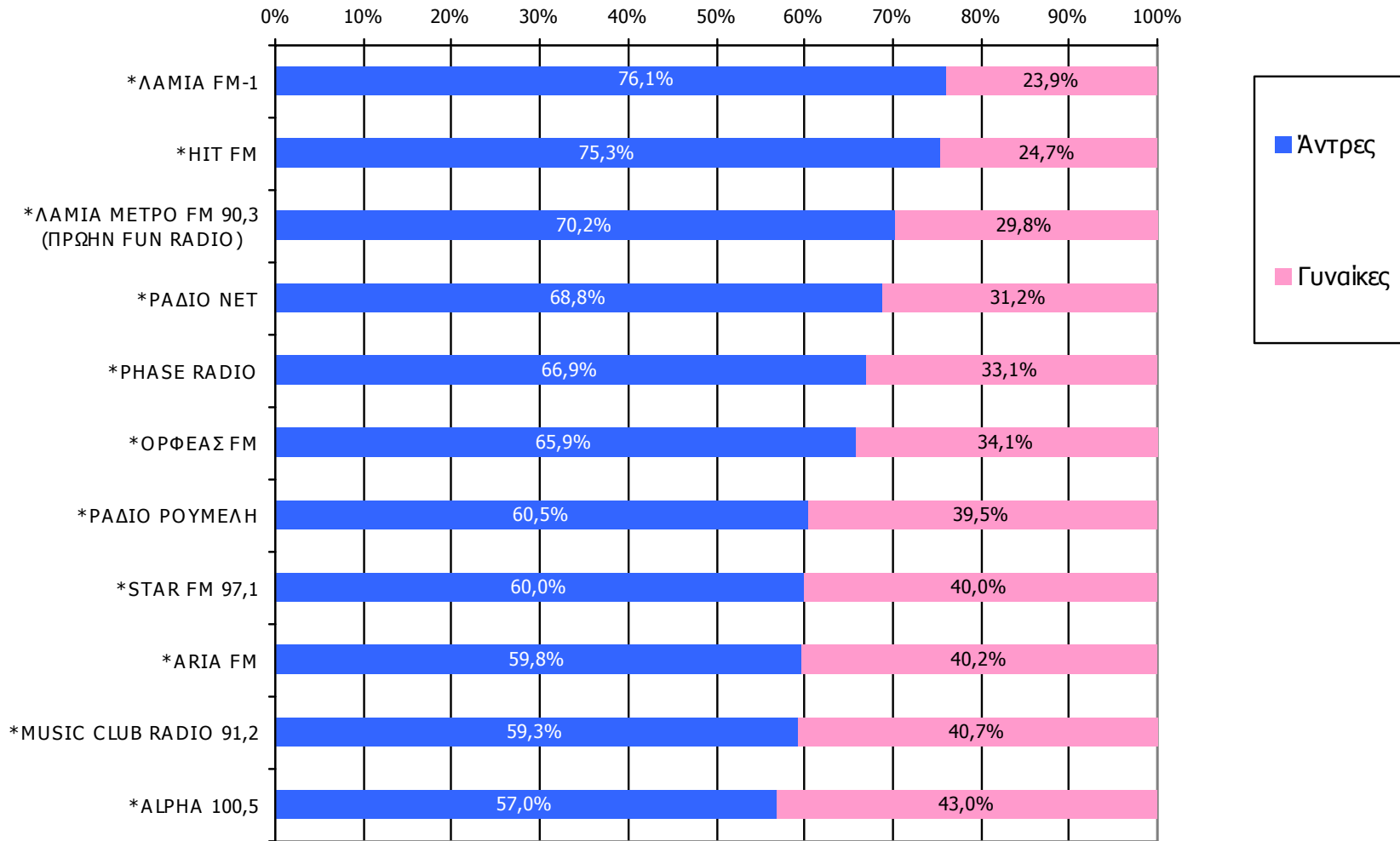

Βάση = Ακροατές (χθες) κάθε σταθμού

*Ενδεικτικά στοιχεία- Βάση μικρότερη των 60 ατόμων

Μέση ημερήσια κάλυψη τοπικών Ρ/Σ Νομού Φθιώτιδος – Φύλο/ Προφίλ-2

Τον ραδιοφωνικό σταθμό... τον ακούσατε χτες;

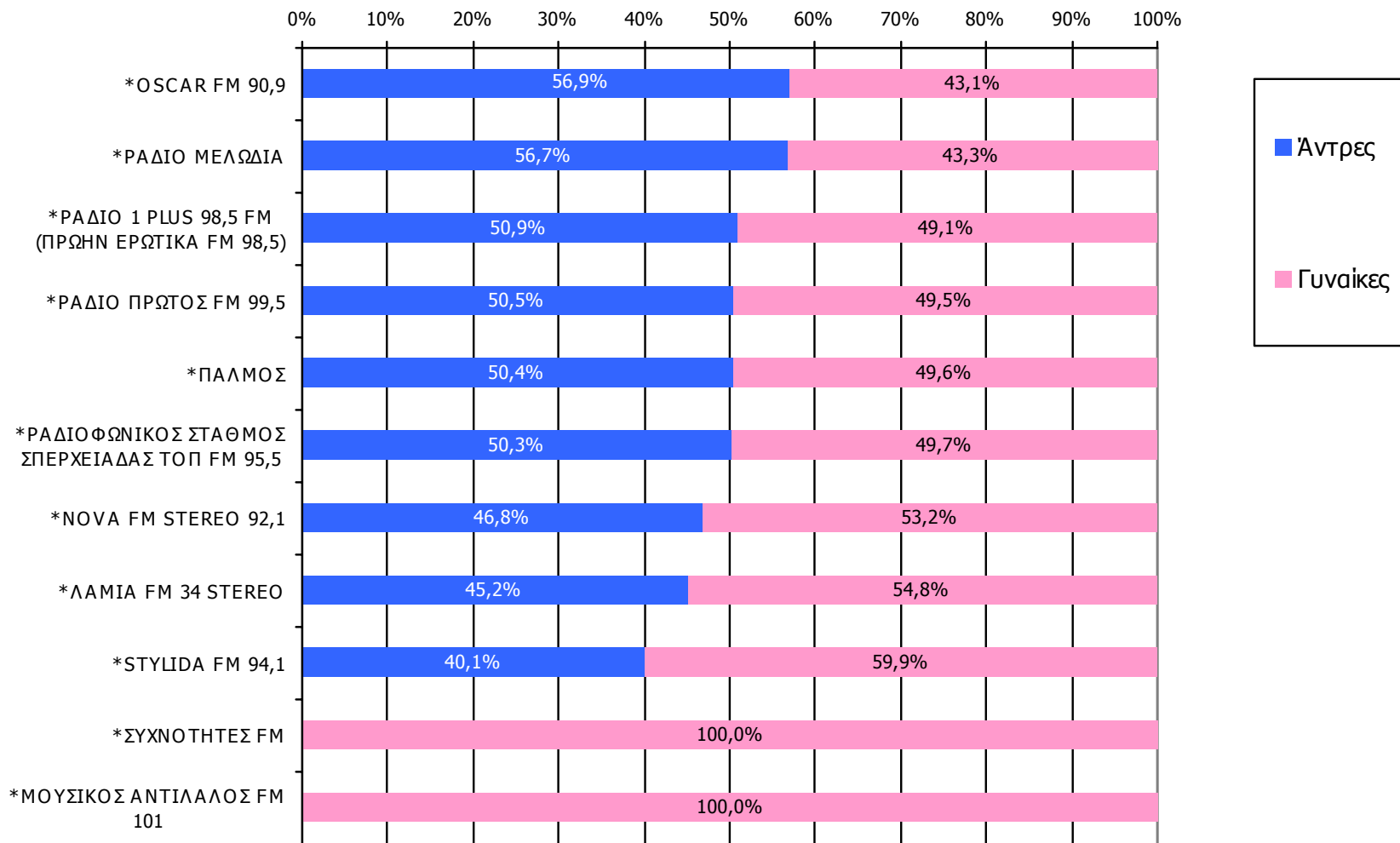

Βάση = Ακροατές (χθες) κάθε σταθμού

*Ενδεικτικά στοιχεία- Βάση μικρότερη των 60 ατόμων

Μέση ημερήσια κάλυψη τοπικών Ρ/Σ Νομού Φθιώτιδος – Ηλικία / Προφίλ-1

Τον ραδιοφωνικό σταθμό... τον ακούσατε χτες;

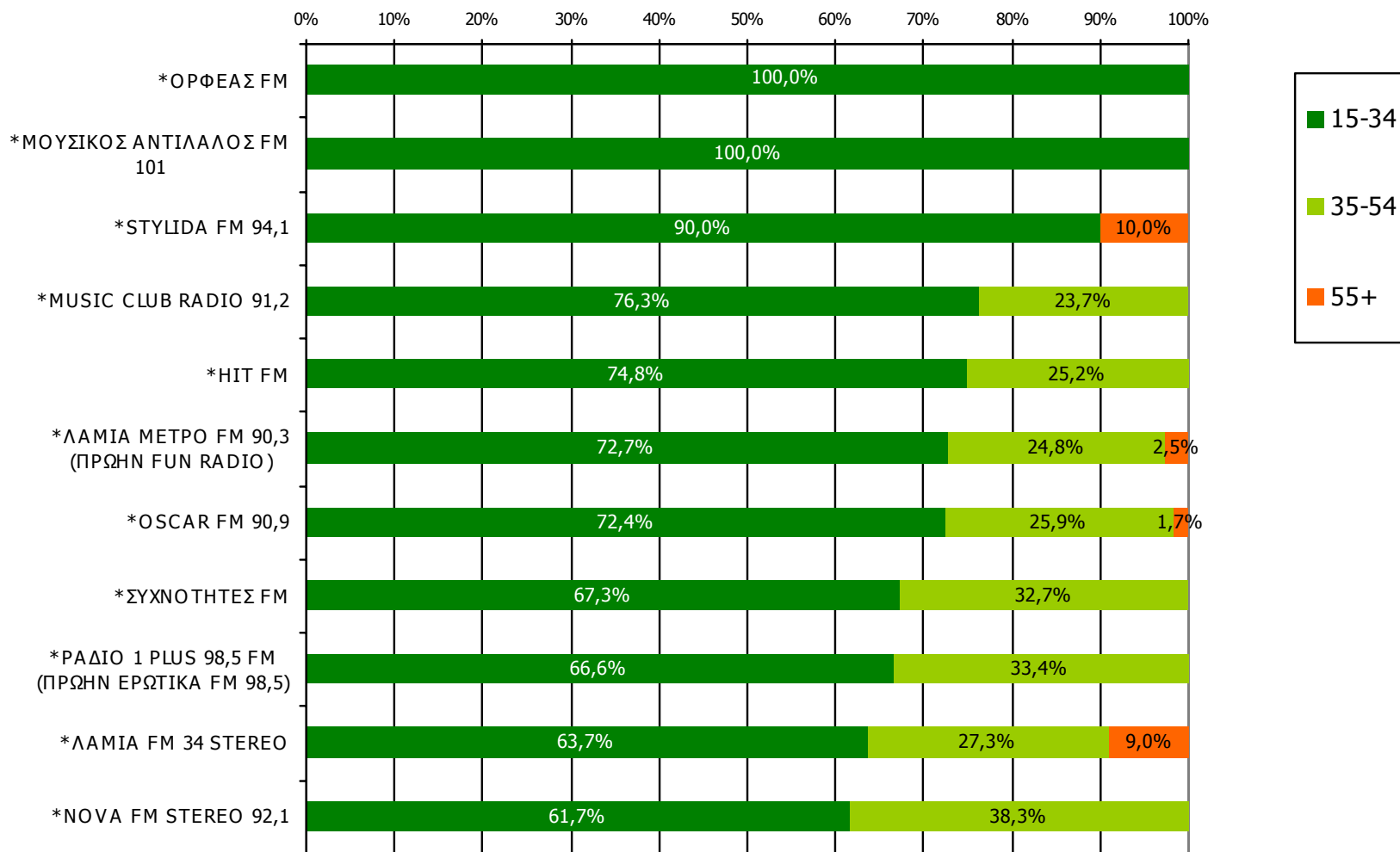

Βάση = Ακροατές (χθες) κάθε σταθμού

*Ενδεικτικά στοιχεία- Βάση μικρότερη των 60 ατόμων

Μέση ημερήσια κάλυψη τοπικών Ρ/Σ Νομού Φθιώτιδος – Ηλικία / Προφίλ-2

Τον ραδιοφωνικό σταθμό... τον ακούσατε χτες;



Βάση = Ακροατές (χθες) κάθε σταθμού

*Ενδεικτικά στοιχεία- Βάση μικρότερη των 60 ατόμων

Μέση κάλυψη χρονικών ζωνών της ημέρας τοπικών Ρ/Σ Νομού Φθιώτιδος

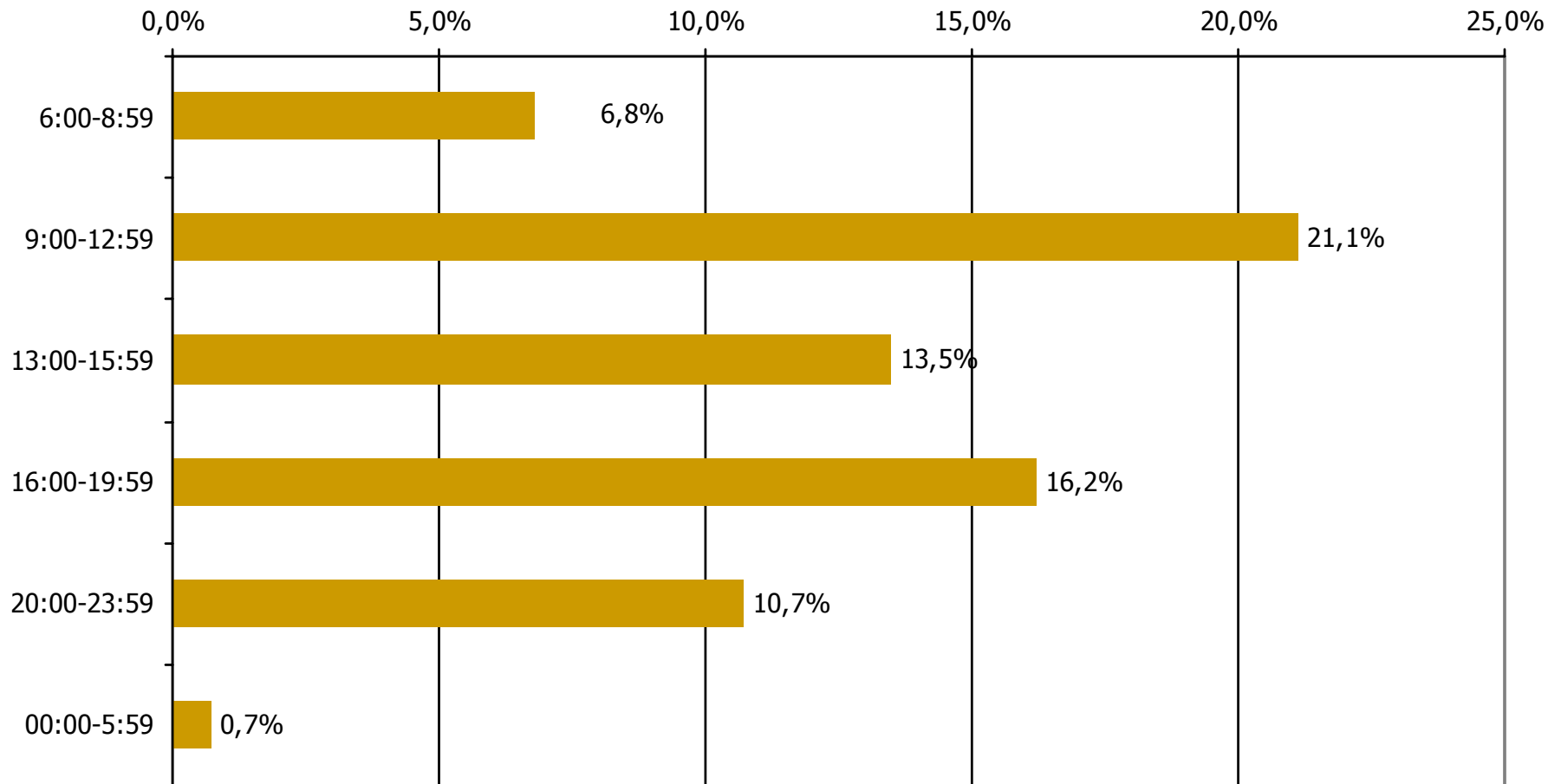

Βάση = Σύνολο ερωτηθέντων (N=750)

Μέση κάλυψη χρονικών ζωνών της ημέρας τοπικών Ρ/Σ Νομού Φθιώτιδος 6:00-8:59

Ποιες ώρες ακούσατε το ραδιοφωνικό σταθμό...

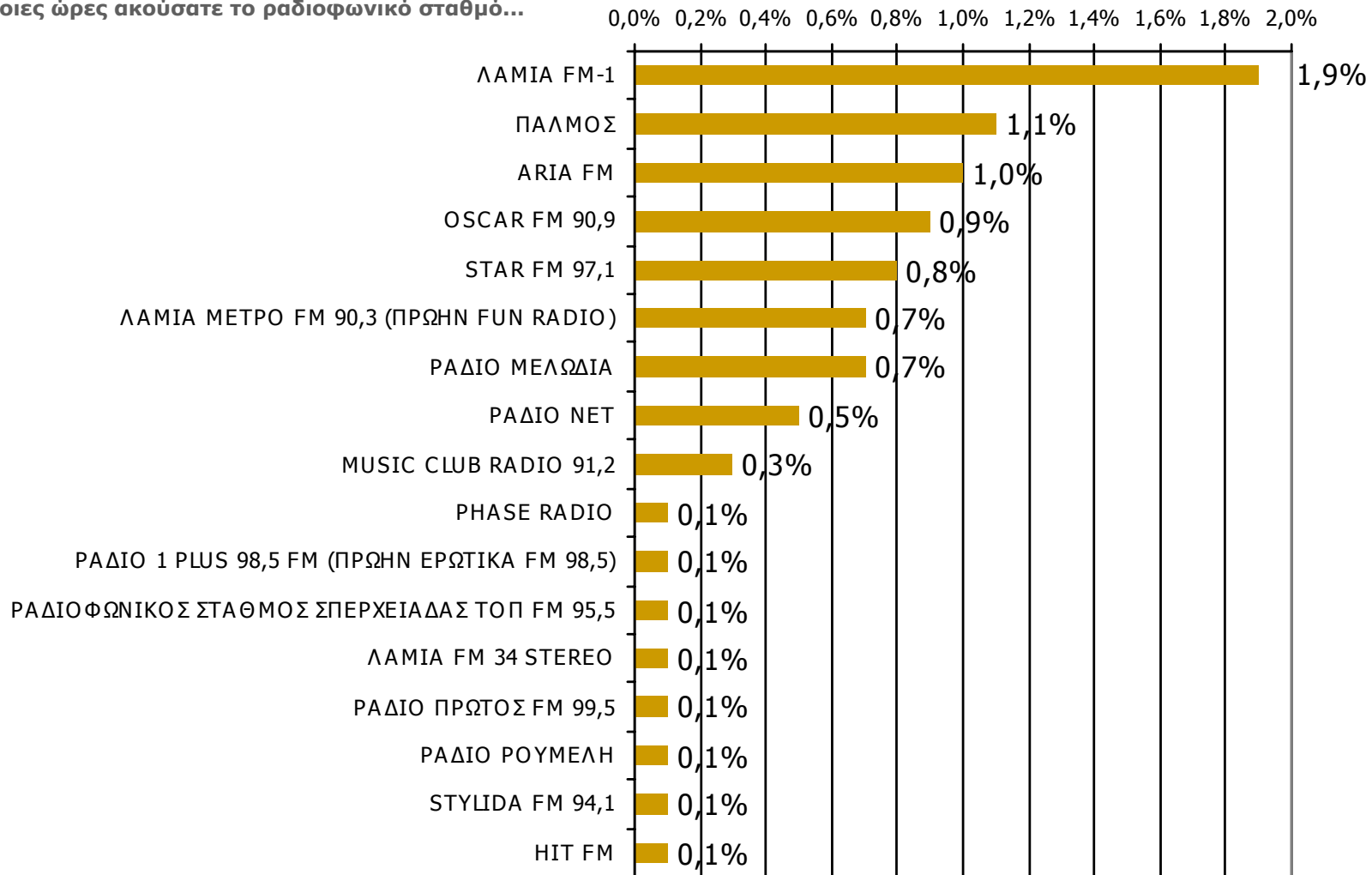

Βάση = Σύνολο ερωτηθέντων (N=750)

* Εμφανίζονται οι Ρ/Σ που αναφέρθηκαν στη συγκεκριμένη ζώνη

Μέση κάλυψη χρονικών ζωνών της ημέρας τοπικών Ρ/Σ Νομού Φθιώτιδος 9:00-12:59-1

Ποιες ώρες ακούσατε το ραδιοφωνικό σταθμό...

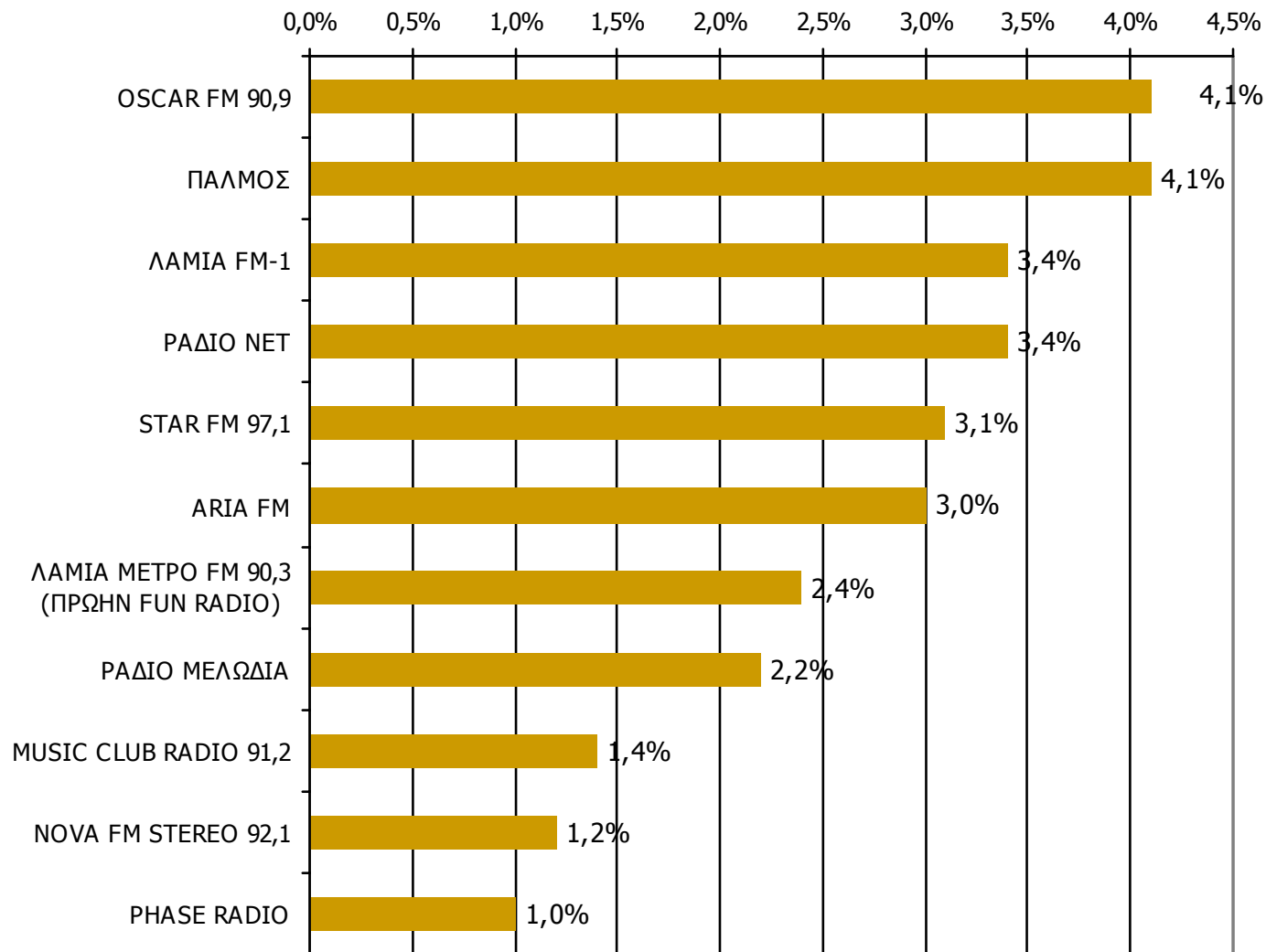

Βάση = Σύνολο ερωτηθέντων (N=750)

Μέση κάλυψη χρονικών ζωνών της ημέρας τοπικών Ρ/Σ Νομού Φθιώτιδος 9:00-12:59-2

Ποιες ώρες ακούσατε το ραδιοφωνικό σταθμό...

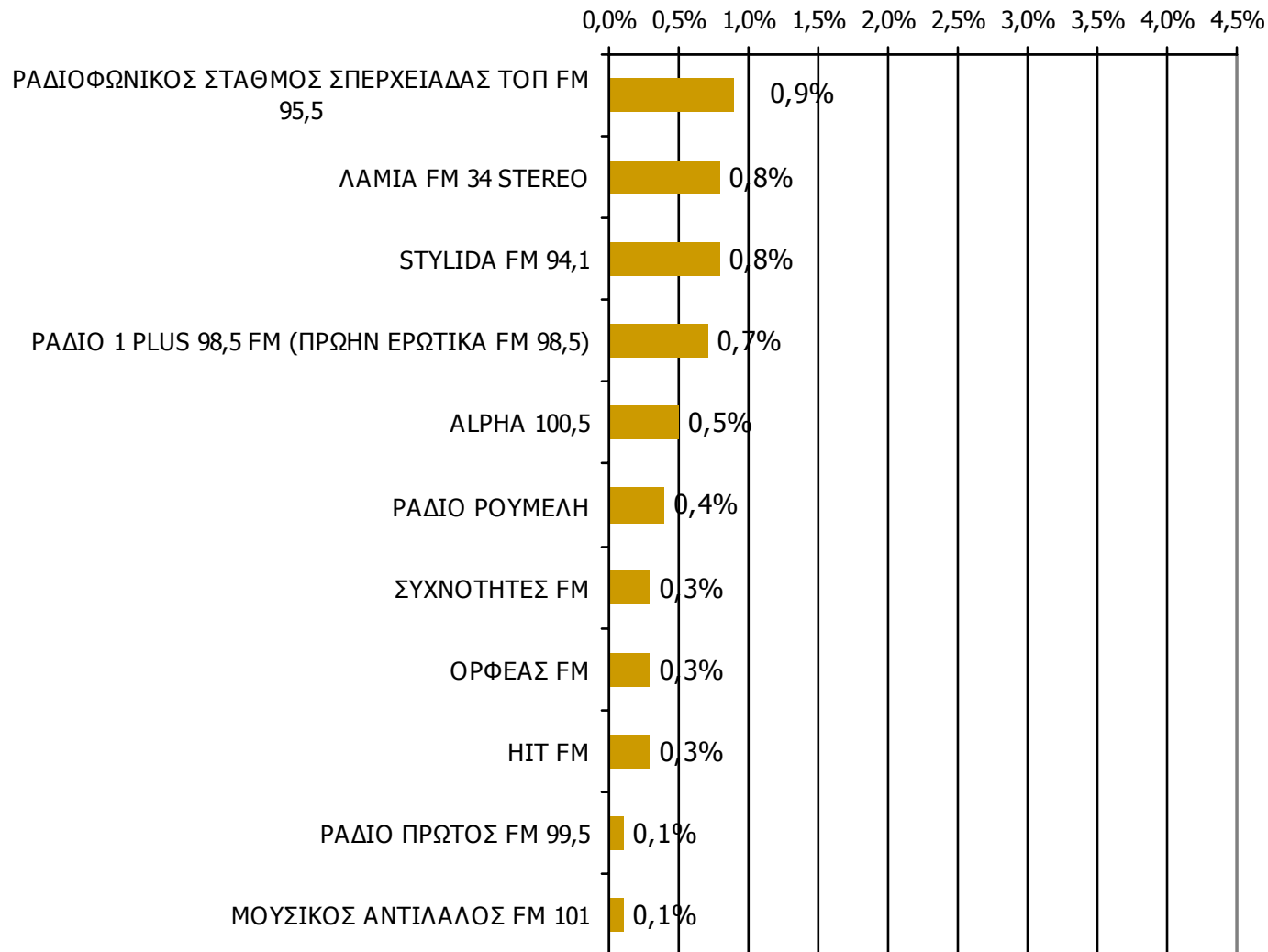

Βάση = Σύνολο ερωτηθέντων (N=750)

Μέση κάλυψη χρονικών ζωνών της ημέρας τοπικών Ρ/Σ Νομού Φθιώτιδος 13:00-15:59

Ποιες ώρες ακούσατε το ραδιοφωνικό σταθμό...

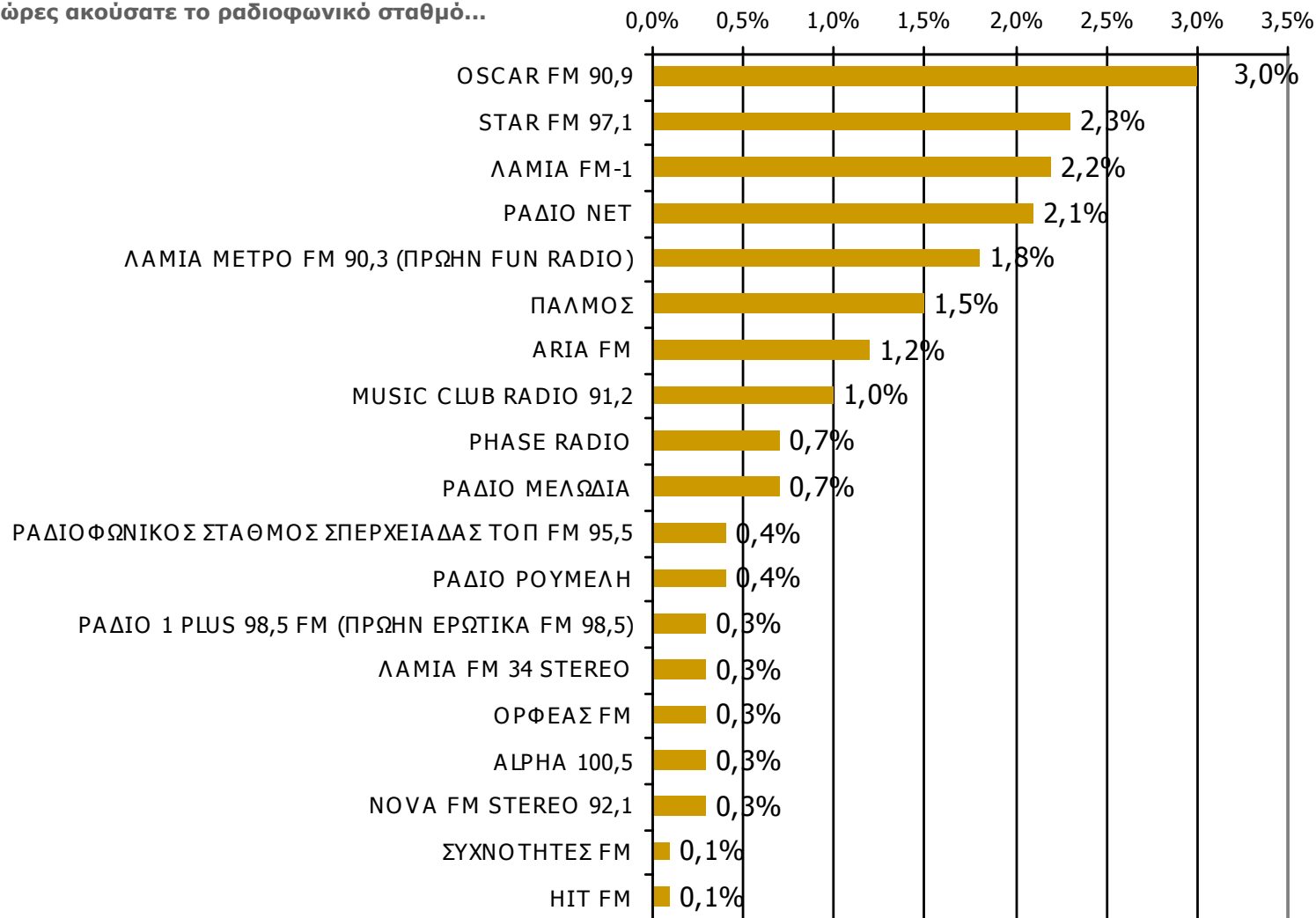

Βάση = Σύνολο ερωτηθέντων (N=750)

* Εμφανίζονται οι Ρ/Σ που αναφέρθηκαν στη συγκεκριμένη ζώνη

Μέση κάλυψη χρονικών ζωνών της ημέρας τοπικών Ρ/Σ Νομού Φθιώτιδος 16:00-19:59

Ποιες ώρες ακούσατε το ραδιοφωνικό σταθμό...

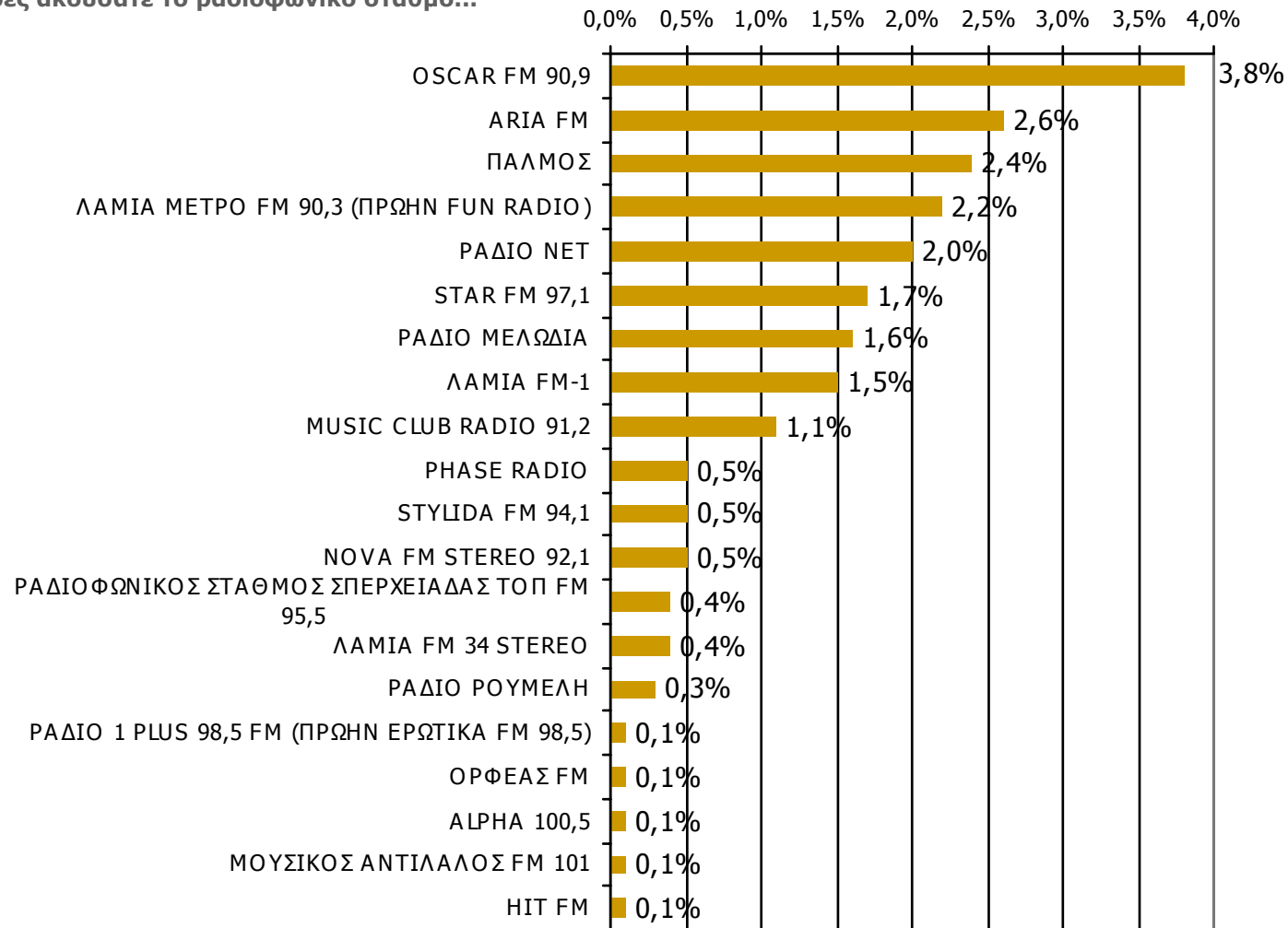

Βάση = Σύνολο ερωτηθέντων (N=750)

* Εμφανίζονται οι Ρ/Σ που αναφέρθηκαν στη συγκεκριμένη ζώνη

Μέση κάλυψη χρονικών ζωνών της ημέρας τοπικών Ρ/Σ Νομού Φθιώτιδος 20:00-23:59

Ποιες ώρες ακούσατε το ραδιοφωνικό σταθμό...

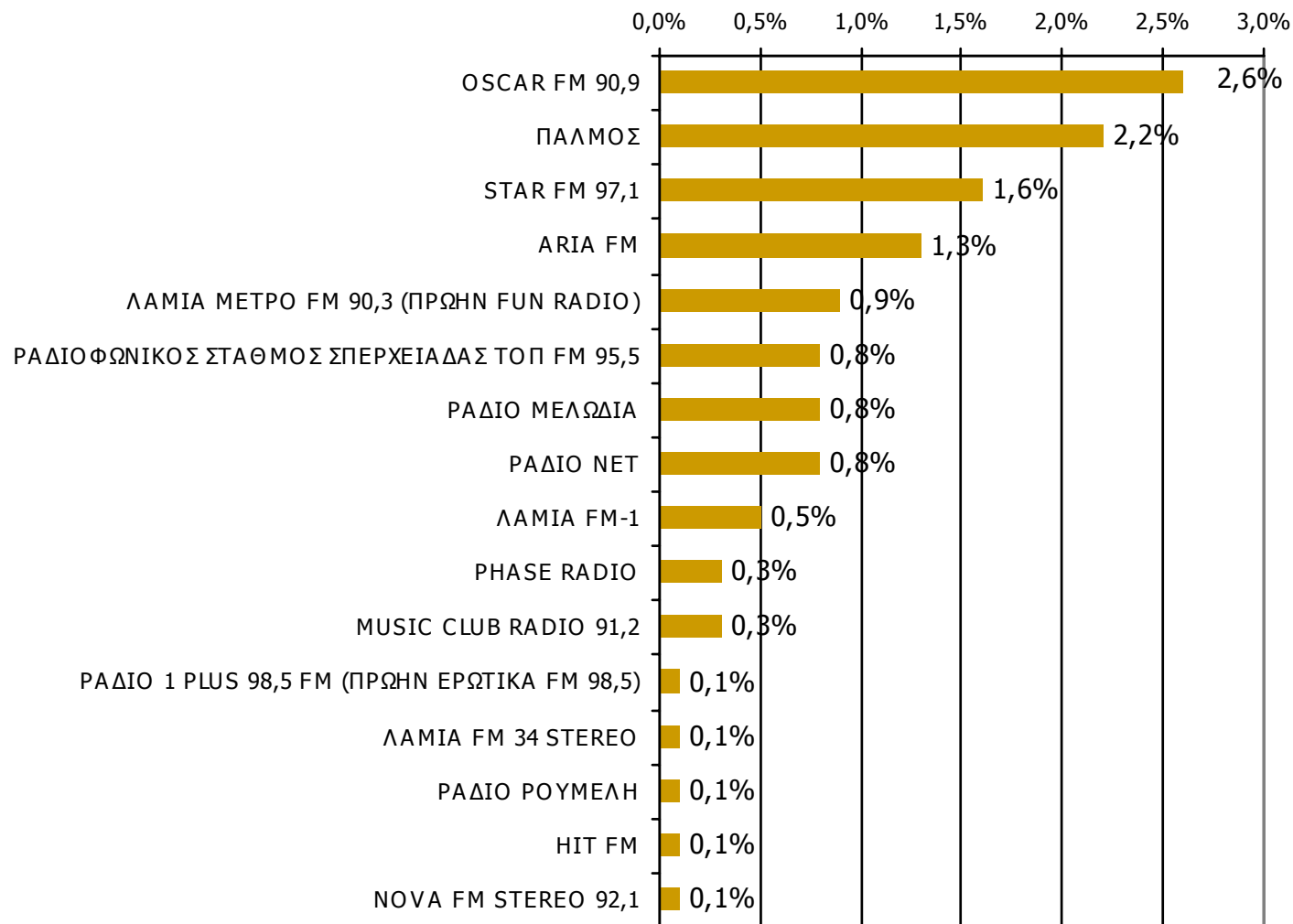

Βάση = Σύνολο ερωτηθέντων (N=750)

* Εμφανίζονται οι Ρ/Σ που αναφέρθηκαν στη συγκεκριμένη ζώνη

Μέση κάλυψη χρονικών ζωνών της ημέρας τοπικών Ρ/Σ Νομού Φθιώτιδος 00:00-05:59

Ποιες ώρες ακούσατε το ραδιοφωνικό σταθμό...

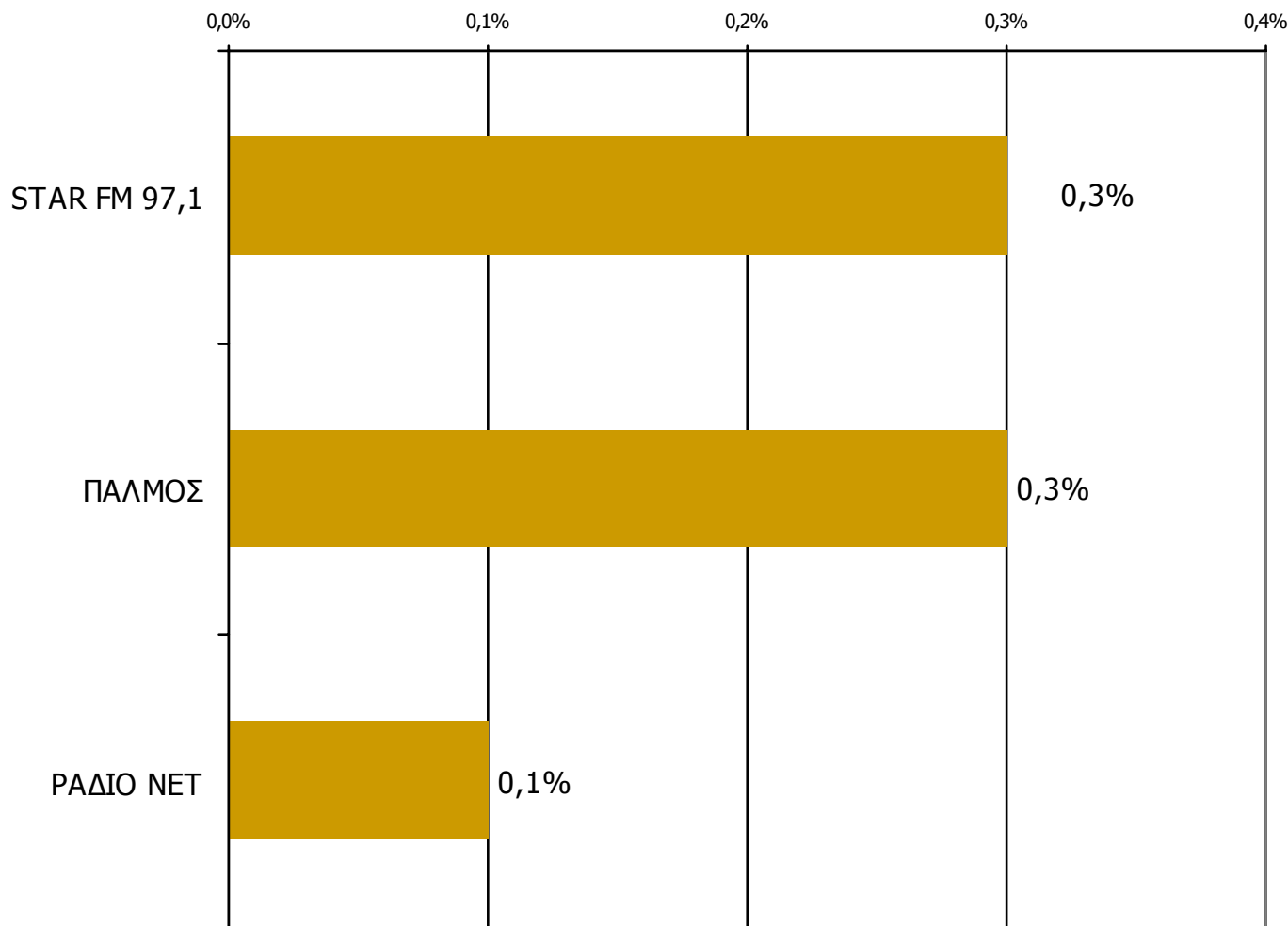

Βάση = Σύνολο ερωτηθέντων (N=750)

* Εμφανίζονται οι Ρ/Σ που αναφέρθηκαν στη συγκεκριμένη ζώνη

Μέση ημερήσια κάλυψη τοπικών Ρ/Σ Νομού Φθιώτιδος (Στο σύνολο των ακροατών - χθες)-1

Τον ραδιοφωνικό σταθμό... τον ακούσατε χτες;

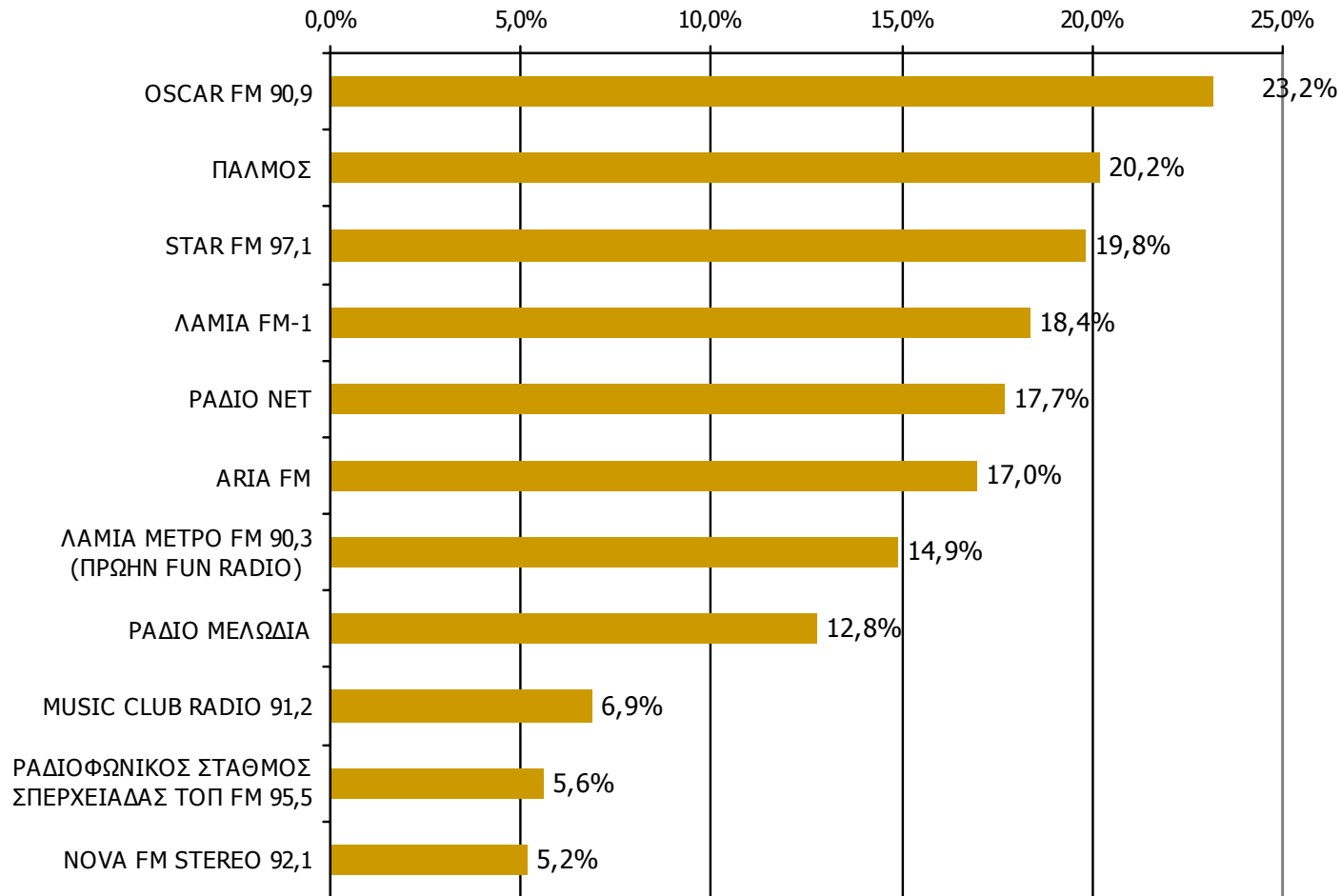

Βάση = Ακροατές τοπικών Ρ/Σ (χθες) N=253

Μέση ημερήσια κάλυψη τοπικών Ρ/Σ Νομού Φθιώτιδος (Στο σύνολο των ακροατών - χθες)-2

Τον ραδιοφωνικό σταθμό... τον ακούσατε χτες;

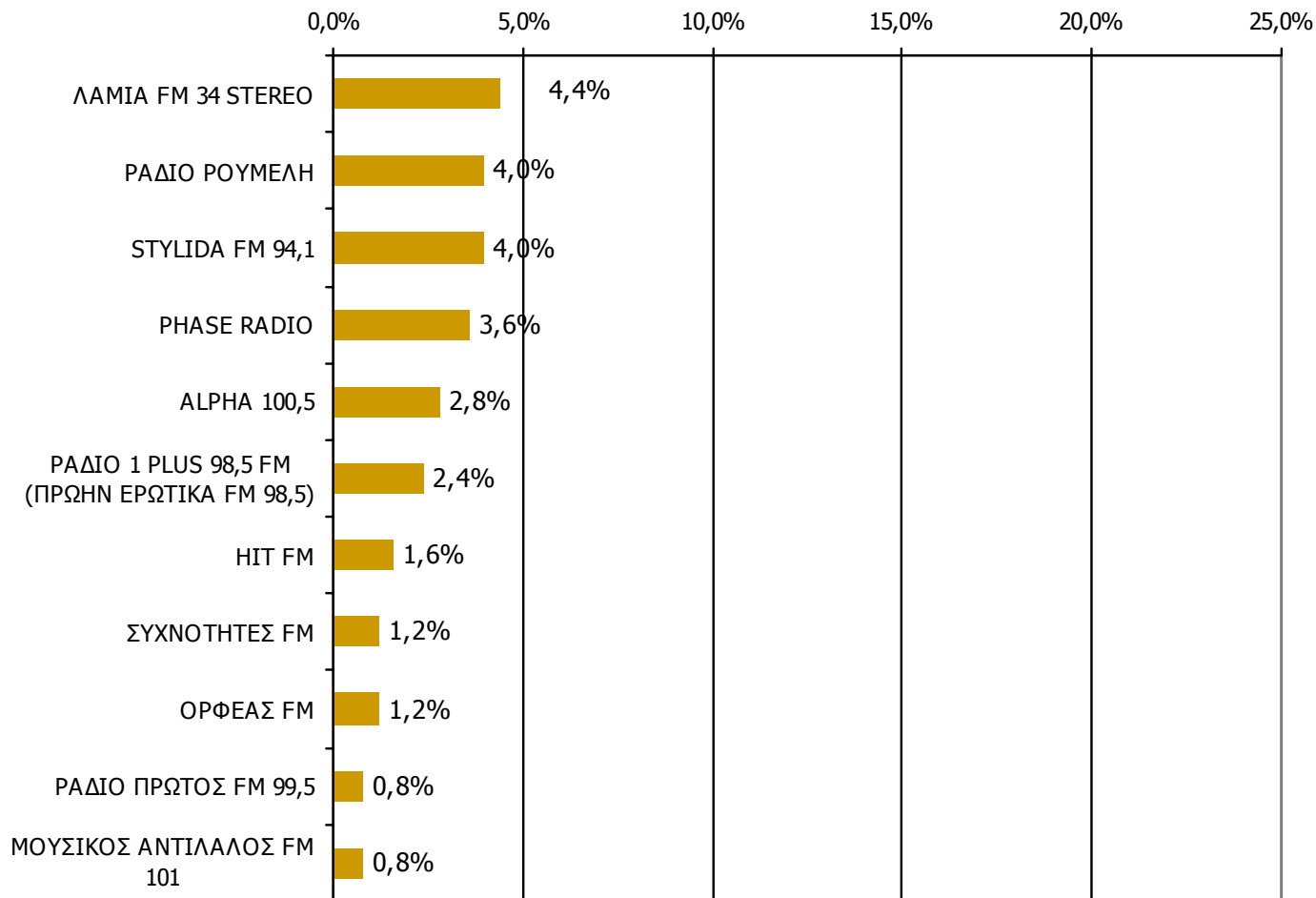

Βάση = Ακροατές τοπικών Ρ/Σ (χθες) N=253

ΡΑΔΙΟΦΩΝΙΚΟΙ ΣΤΑΘΜΟΙ ΟΜΟΡΩΝ ΝΟΜΩΝ

ΑΚΡΟΑΣΗ ΡΑΔΙΟΦΩΝΙΚΩΝ ΣΤΑΘΜΩΝ (λίγα λεπτά την τελευταία εβδομάδα) -1

Γενικά χθες ακούσατε άλλους τοπικούς ραδιοφωνικούς σταθμούς που εκπέμπουν στο νομό σας; Αν ναι, ποιους;

(Δεν άκουσα: 96,2%)

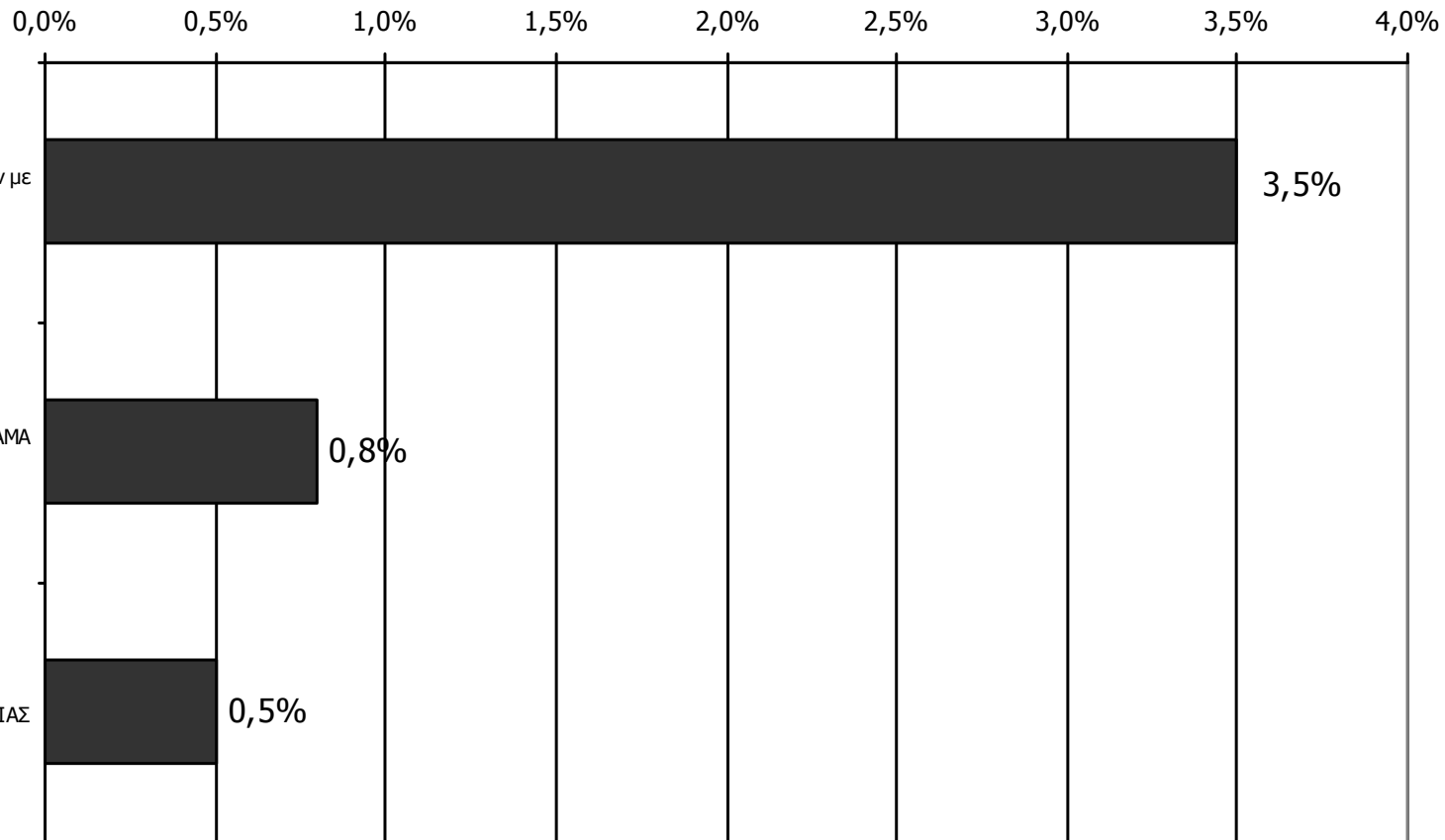

Βάση = Σύνολο ερωτηθέντων (N=750)

Παρουσιάζονται οι Ρ/Σ που εμφάνισαν ποσοστό $\geq 0,5\%$

ΑΚΡΟΑΣΗ ΡΑΔΙΟΦΩΝΙΚΩΝ ΣΤΑΘΜΩΝ (λίγα λεπτά την τελευταία εβδομάδα) -2

Γενικά χθες ακούσατε άλλους τοπικούς ραδιοφωνικούς σταθμούς που εκπέμπουν στο νομό σας; Αν ναι, ποιους;

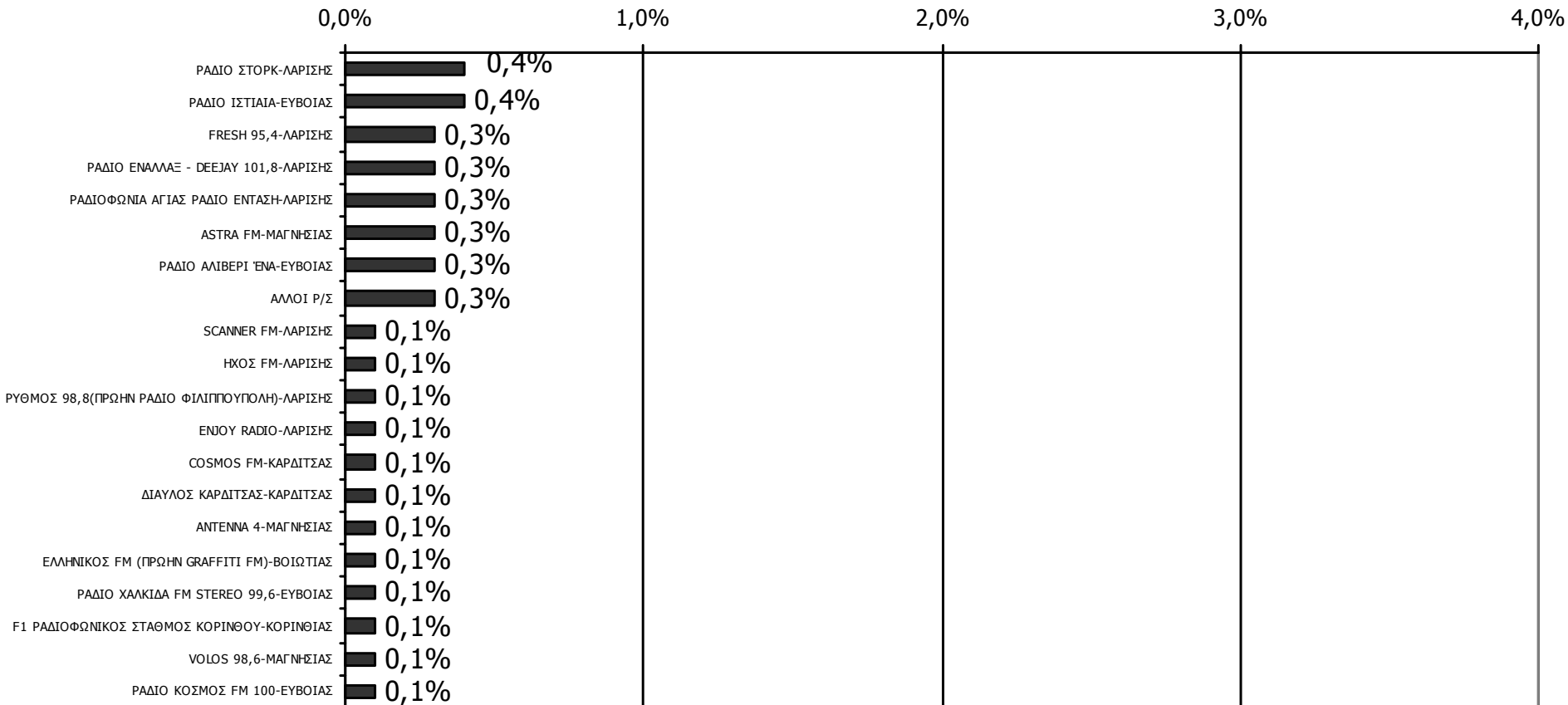

Βάση = Σύνολο ερωτηθέντων (N=750)

Παρουσιάζονται οι Ρ/Σ που εμφάνισαν ποσοστό < 0,5%

ΤΗΛΕΟΠΤΙΚΟΙ ΣΤΑΘΜΟΙ ΝΟΜΟΥ ΦΘΙΩΤΙΔΟΣ

Αθροιστική τηλεθέαση εβδομάδας τοπικών τηλεοπτικών σταθμών Νομού Φθιώτιδος (λίγα λεπτά την τελευταία εβδομάδα)

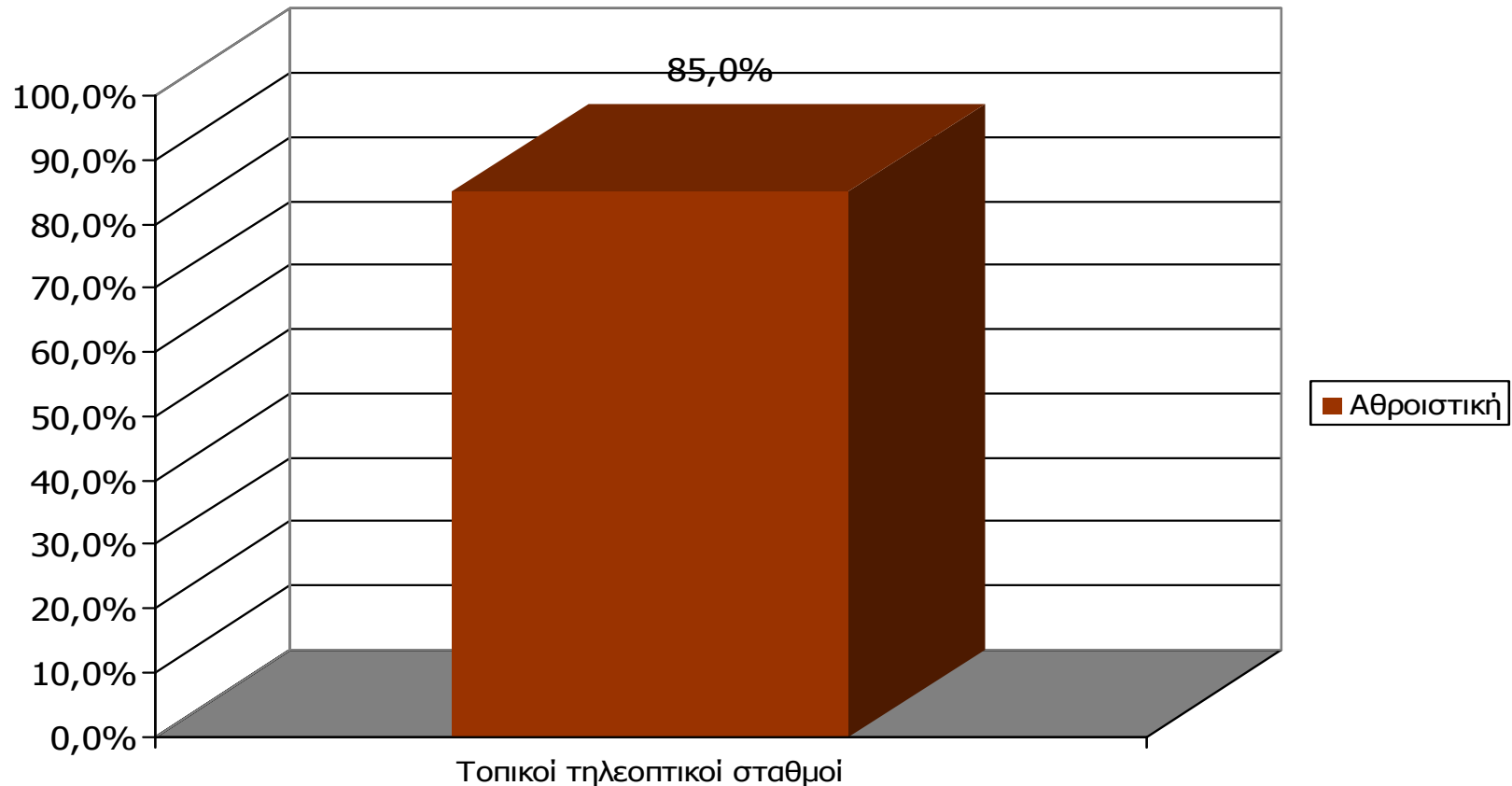

Μ.Ο.: 1.71 Τ/Σ

Βάση = Σύνολο ερωτηθέντων (N=750)

Αθροιστική τηλεθέαση εβδομάδας τοπικών τηλεοπτικών σταθμών Νομού Φθιώτιδος (λίγα λεπτά την τελευταία εβδομάδα)

Θα σας διαβάσω μια σειρά από τοπικούς τηλεοπτικούς σταθμούς που εκπέμπουν στο νομό σας και θέλω να μου πείτε για κάθε έναν από αυτούς, αν τον παρακολουθήσατε την τελευταία εβδομάδα για τουλάχιστον λίγα λεπτά.

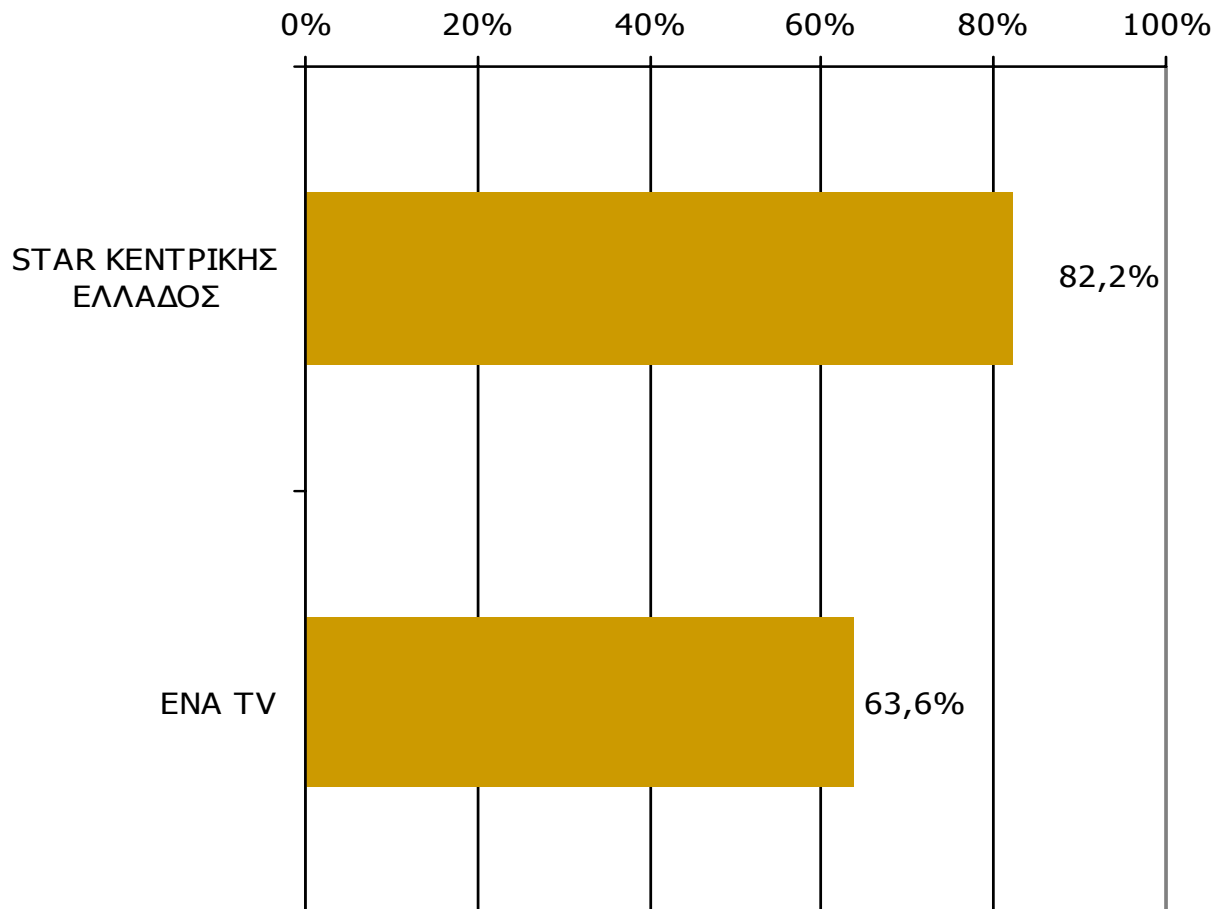

Βάση = Σύνολο ερωτηθέντων (N=750)

Αθροιστική τηλεθέαση εβδομάδας τοπικών τηλεοπτικών σταθμών Νομού Φθιώτιδος (λίγα λεπτά την τελευταία εβδομάδα)

Προβολές στον πληθυσμό 15 ετών και άνω

Πληθυσμός Νομού Φθιώτιδος, 15 ετών και άνω: 145.235 άτομα	Προβολή στον πληθυσμό 15 ετών και άνω	95% Διάστημα Εμπιστοσύνης	
		Κάτω φράγμα	Άνω φράγμα
STAR ΚΕΝΤΡΙΚΗΣ ΕΛΛΑΔΟΣ	119.000	115.000	123.000
ΕΝΑ TV	92.000	87.000	97.000

ΣΥΧΝΟΤΗΤΑ ΤΗΛΕΘΕΑΣΗΣ ΤΗΛΕΟΠΤΙΚΩΝ ΣΤΑΘΜΩΝ Νομού Φθιώτιδος (λίγα λεπτά την τελευταία εβδομάδα)

Πόσο συχνά παρακολουθείτε τον τηλεοπτικό σταθμό...

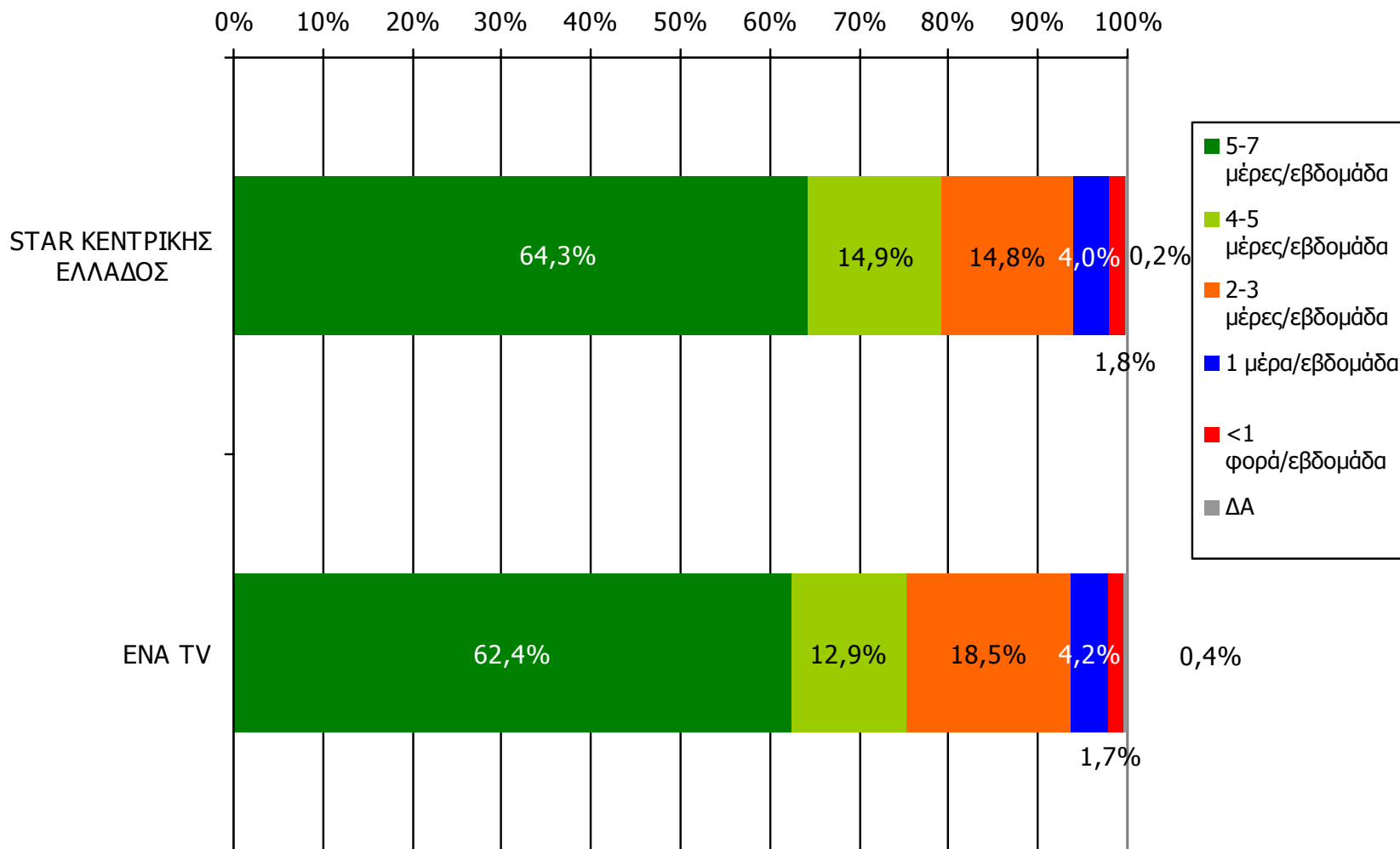

Βάση = Τηλεθεατές (εβδομάδας) κάθε σταθμού

ΣΥΧΝΟΤΗΤΑ ΤΗΛΕΘΕΑΣΗΣ ΤΗΛΕΟΠΤΙΚΩΝ ΣΤΑΘΜΩΝ Νομού Φθιώτιδος (λίγα λεπτά την τελευταία εβδομάδα)

Πόσο συχνά παρακολουθείτε τον τηλεοπτικό σταθμό...

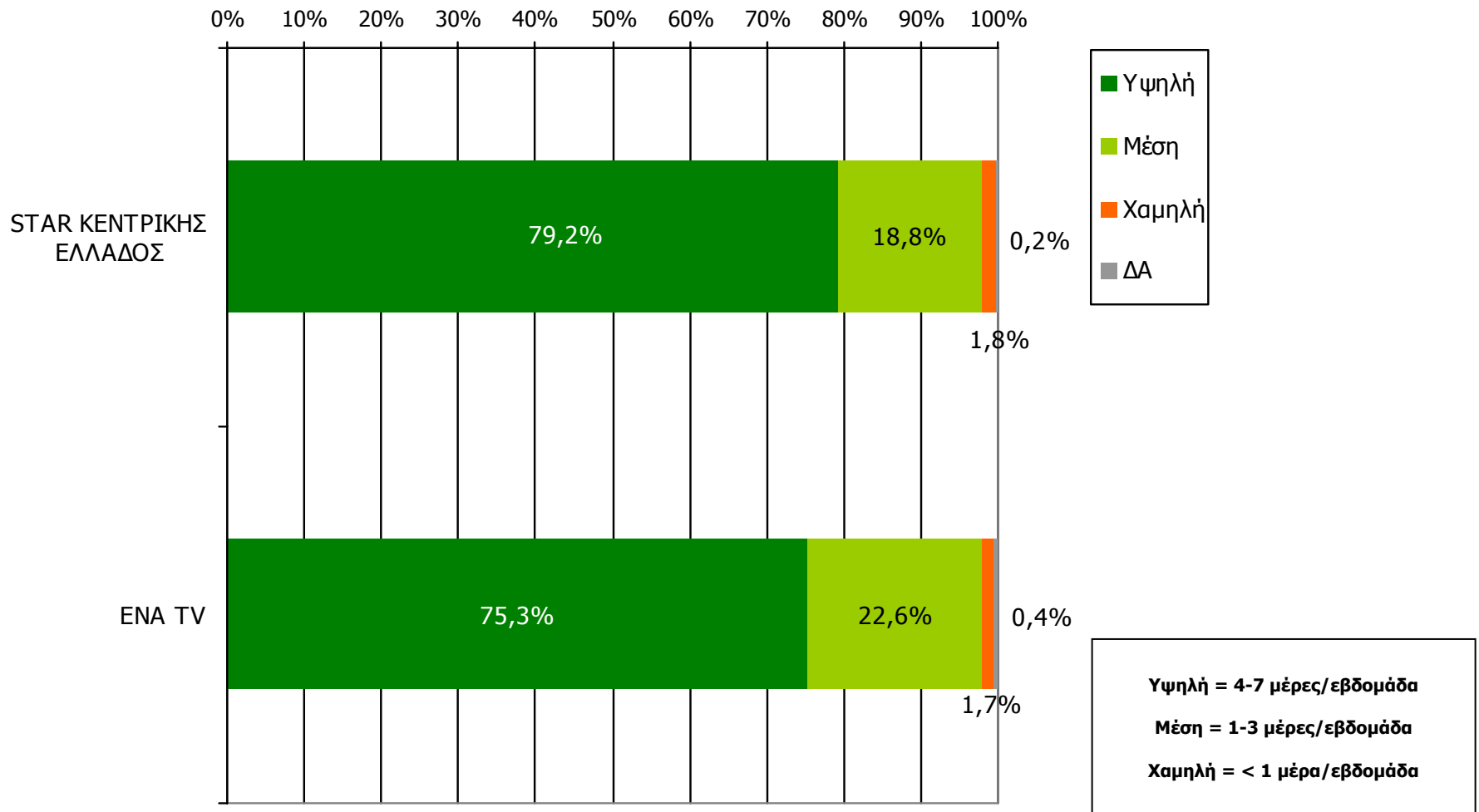

Βάση = Τηλεθεατές (εβδομάδας) κάθε σταθμού

Μέση ημερήσια κάλυψη τοπικών τηλεοπτικών σταθμών Νομού Φθιώτιδος (χθες)

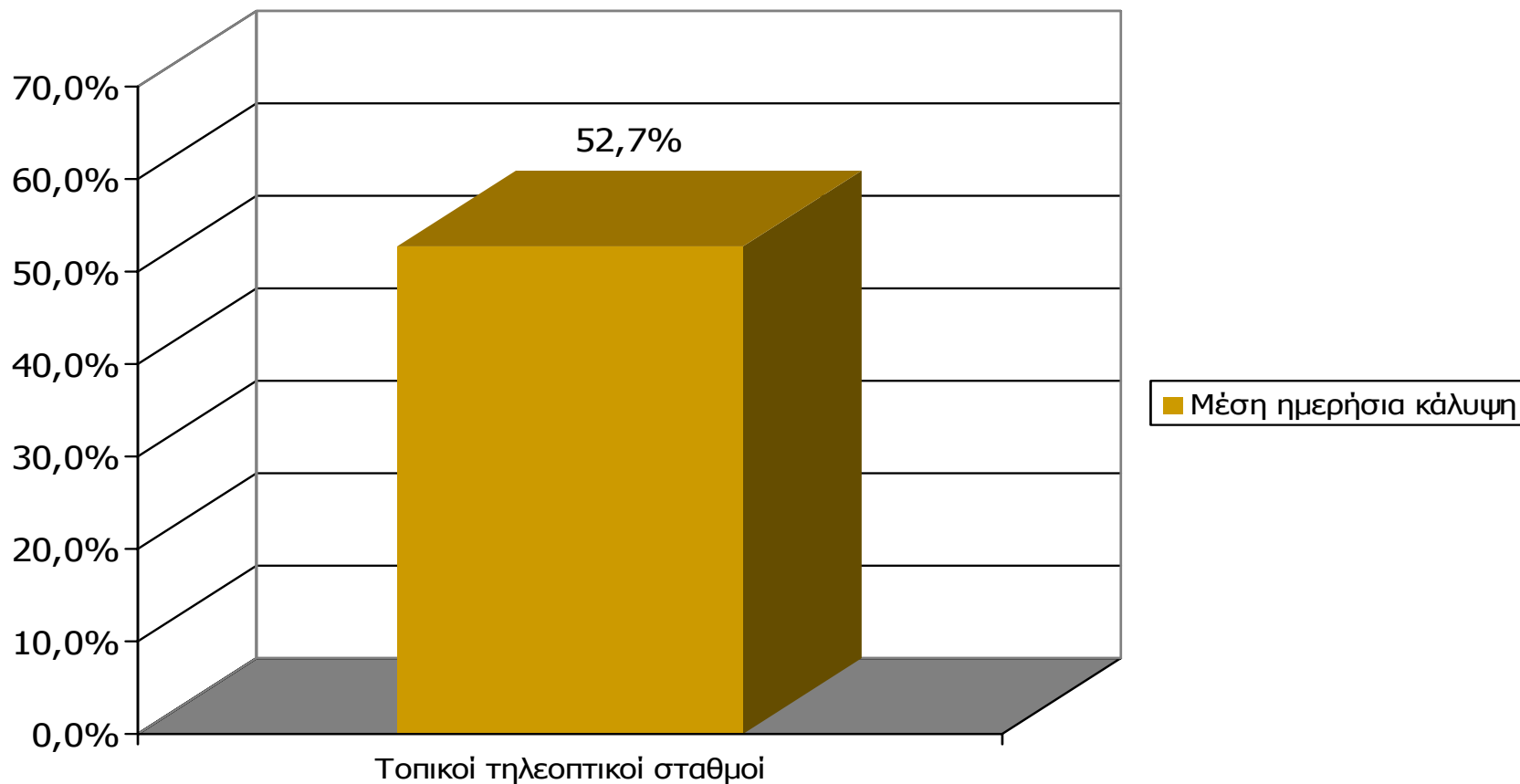

M.O.: 1.57 T/Σ

Βάση = Σύνολο ερωτηθέντων (N=750)

Μέση ημερήσια κάλυψη τοπικών τηλεοπτικών σταθμών Νομού Φθιώτιδος

Τον τηλεοπτικό σταθμό... τον παρακολουθήσατε χτες;

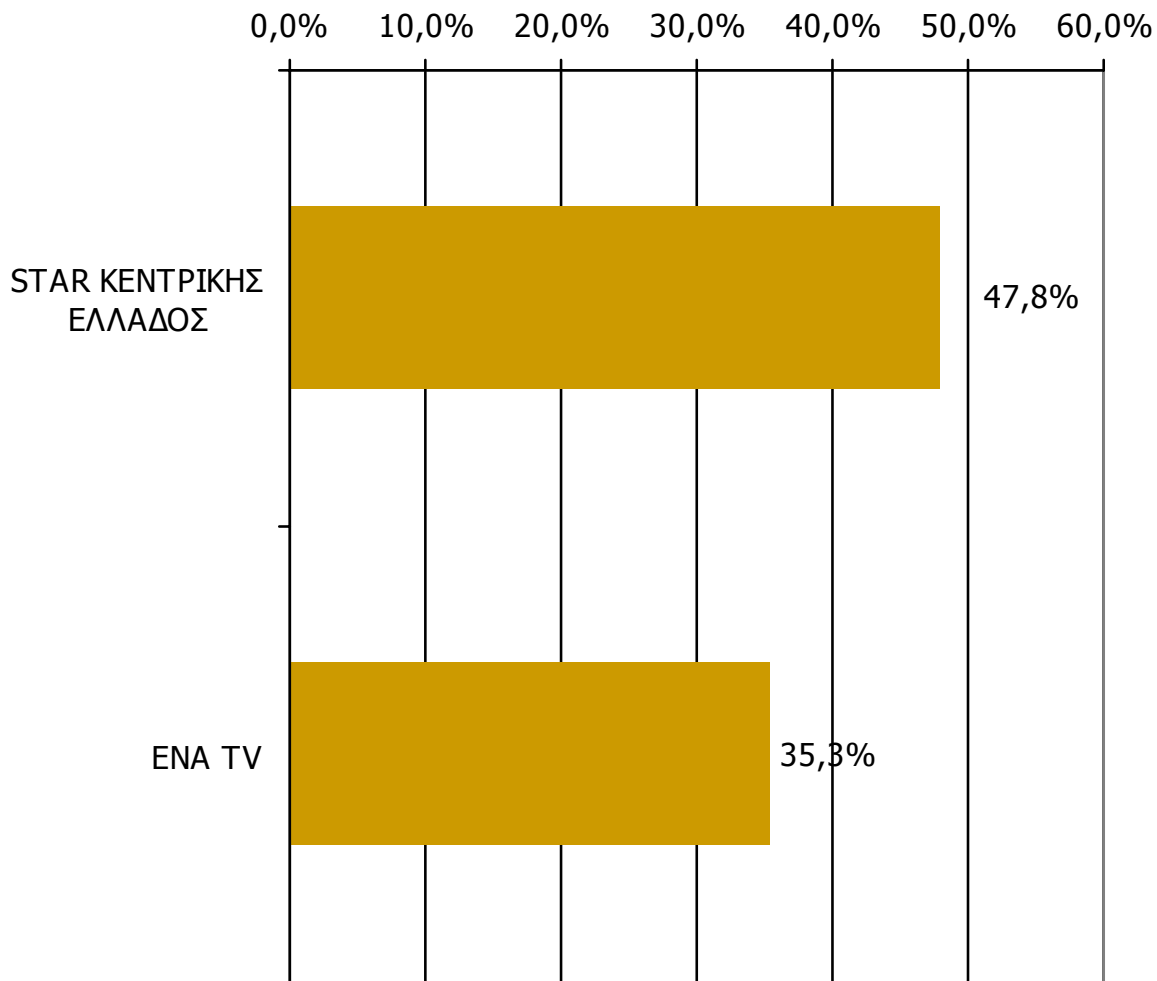

Βάση = Σύνολο ερωτηθέντων (N=750)

Μέση ημερήσια κάλυψη τοπικών τηλεοπτικών σταθμών Νομού Φθιώτιδος – Φύλο και Ηλικία

Τον τηλεοπτικό σταθμό... τον παρακολουθήσατε χτες;

	ΣΥΝΟΛΟ	ΑΝΔΡΕΣ	ΓΥΝΑΙΚΕΣ
<i>Σύνολο ερωτηθέντων</i>	750	379	371
STAR ΚΕΝΤΡΙΚΗΣ ΕΛΛΑΔΟΣ	47,8%	51,9%	43,6%
ENA TV	35,3%	40,4%	30,1%

	ΣΥΝΟΛΟ	15-34	35-54	55+
<i>Σύνολο ερωτηθέντων</i>	750	245	221	284
STAR ΚΕΝΤΡΙΚΗΣ ΕΛΛΑΔΟΣ	47,8%	44,8%	58,0%	42,4%
ENA TV	35,3%	32,0%	43,3%	32,0%

Μέση ημερήσια κάλυψη τοπικών τηλεοπτικών σταθμών Νομού Φθιώτιδος -Φύλο/ Προφίλ

Τον τηλεοπτικό σταθμό... τον παρακολουθήσατε χτες;

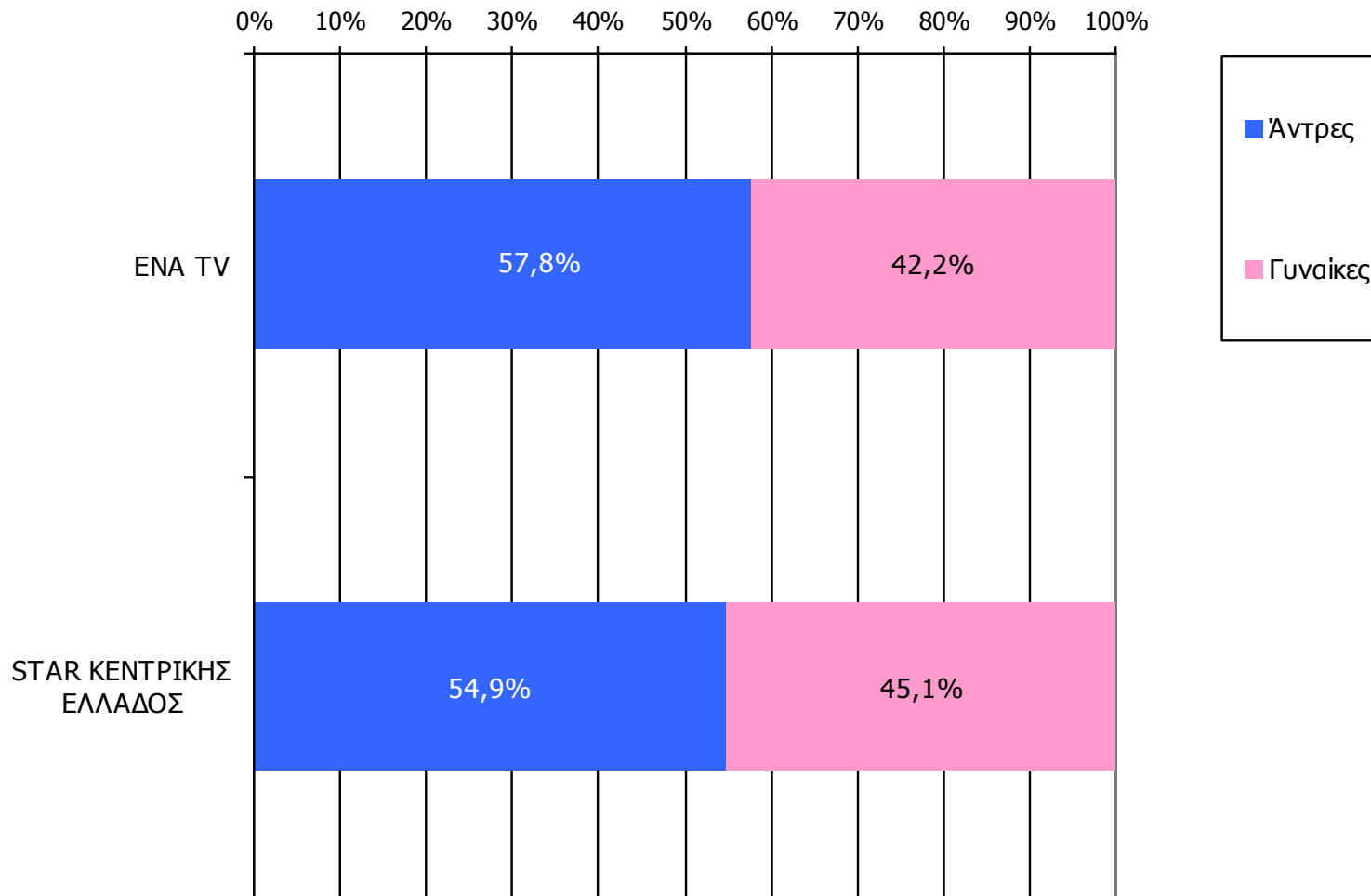

Βάση = Τηλεθεατές (χτες) κάθε σταθμού

Μέση ημερήσια κάλυψη τοπικών τηλεοπτικών σταθμών Νομού Φθιώτιδος - Ηλικία/ Προφίλ

Τον τηλεοπτικό σταθμό... τον παρακολουθήσατε χτες;

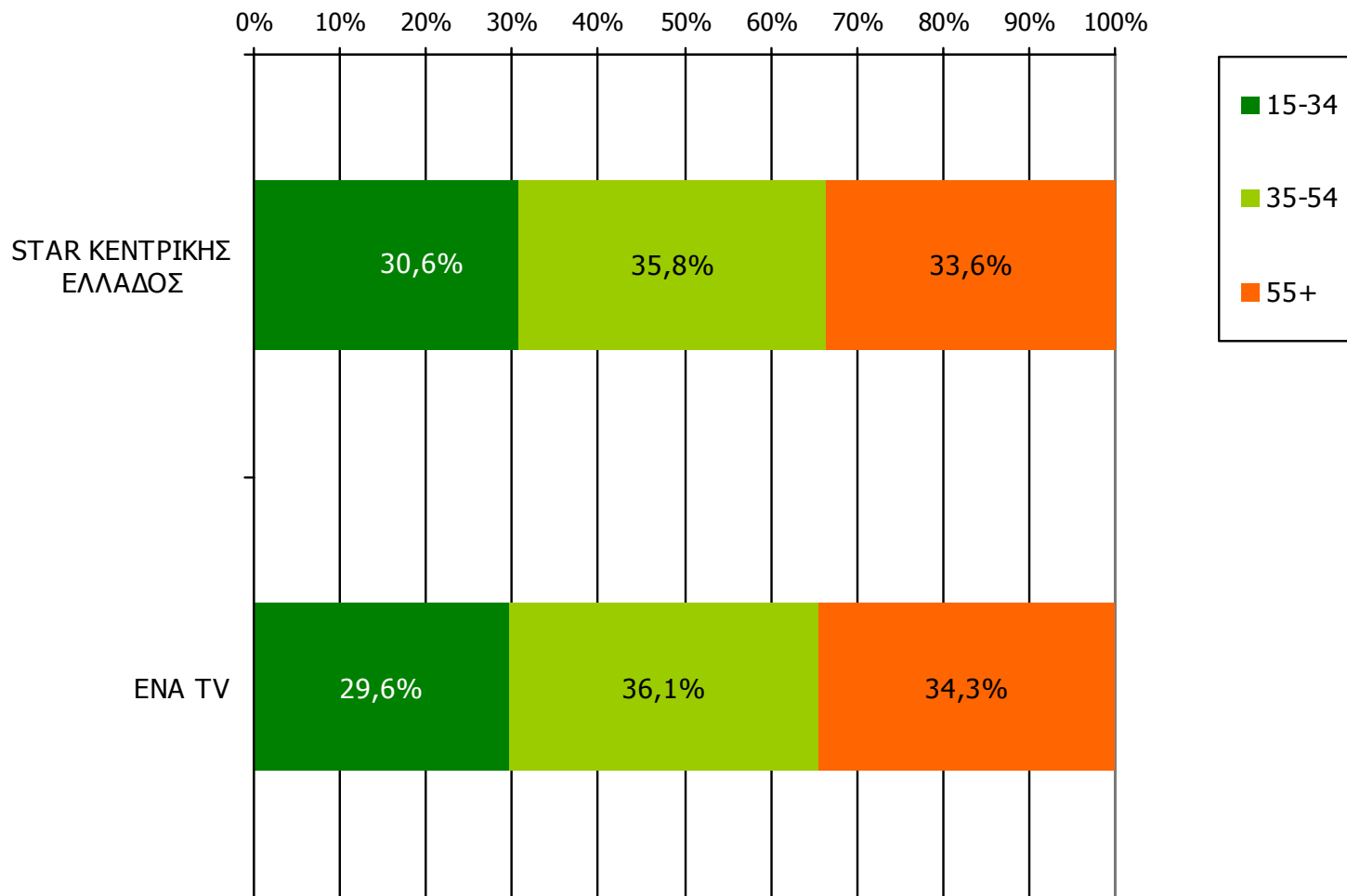

Βάση = Τηλεθεατές (χθες) κάθε σταθμού

Μέση κάλυψη χρονικών ζωνών της ημέρας τοπικών τηλεοπτικών σταθμών Νομού Φθιώτιδος

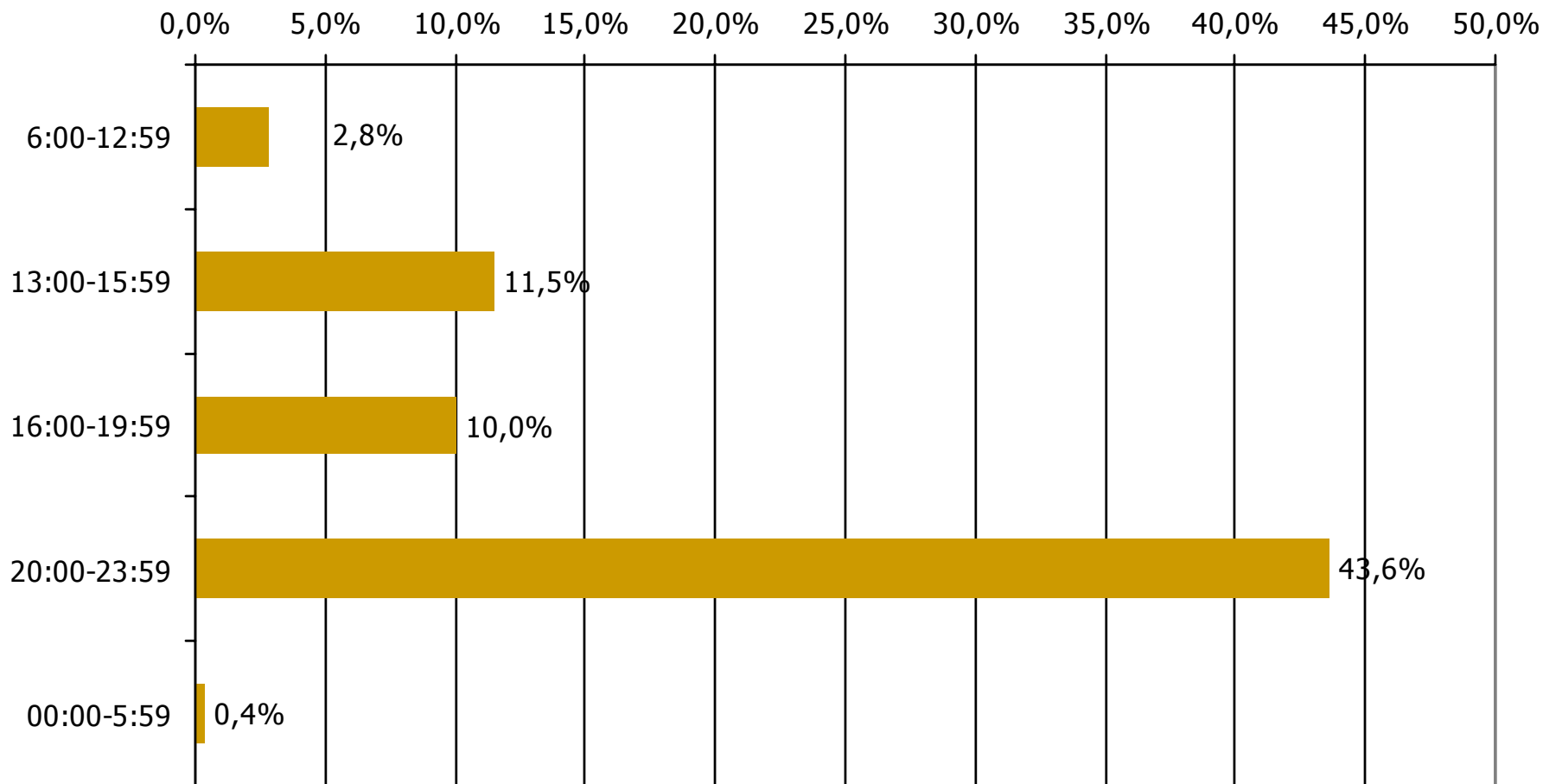

Βάση = Σύνολο ερωτηθέντων (N=750)

Μέση κάλυψη χρονικών ζωνών της ημέρας τοπικών τηλεοπτικών σταθμών Νομού Φθιώτιδος 6:00-12:59

Ποιες ώρες παρακολουθείτε τον σταθμό...

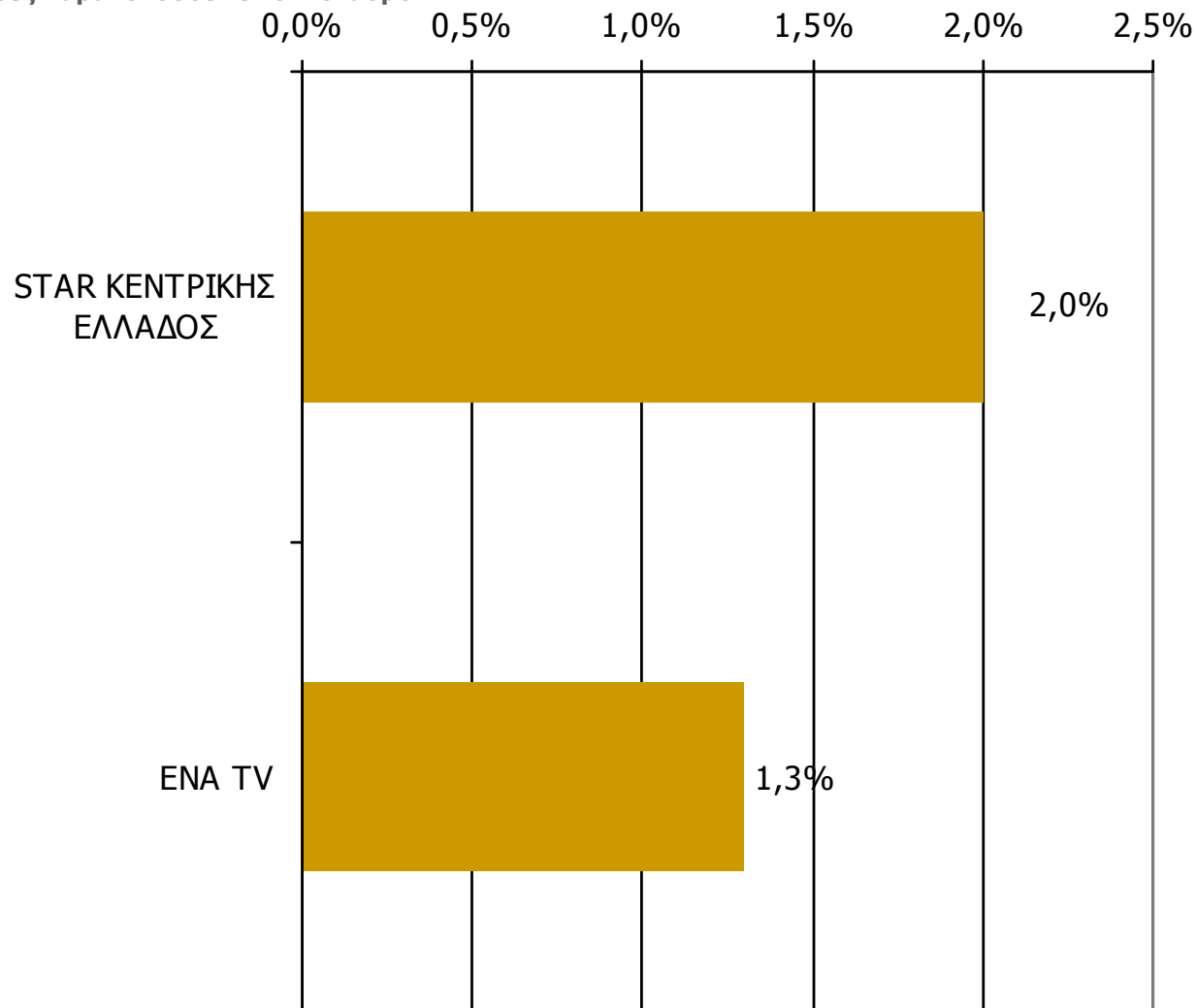

Βάση = Σύνολο ερωτηθέντων (N=750)

Μέση κάλυψη χρονικών ζωνών της ημέρας τοπικών τηλεοπτικών σταθμών Νομού Φθιώτιδος 13:00-15:59

Ποιες ώρες παρακολουθείτε τον σταθμό...

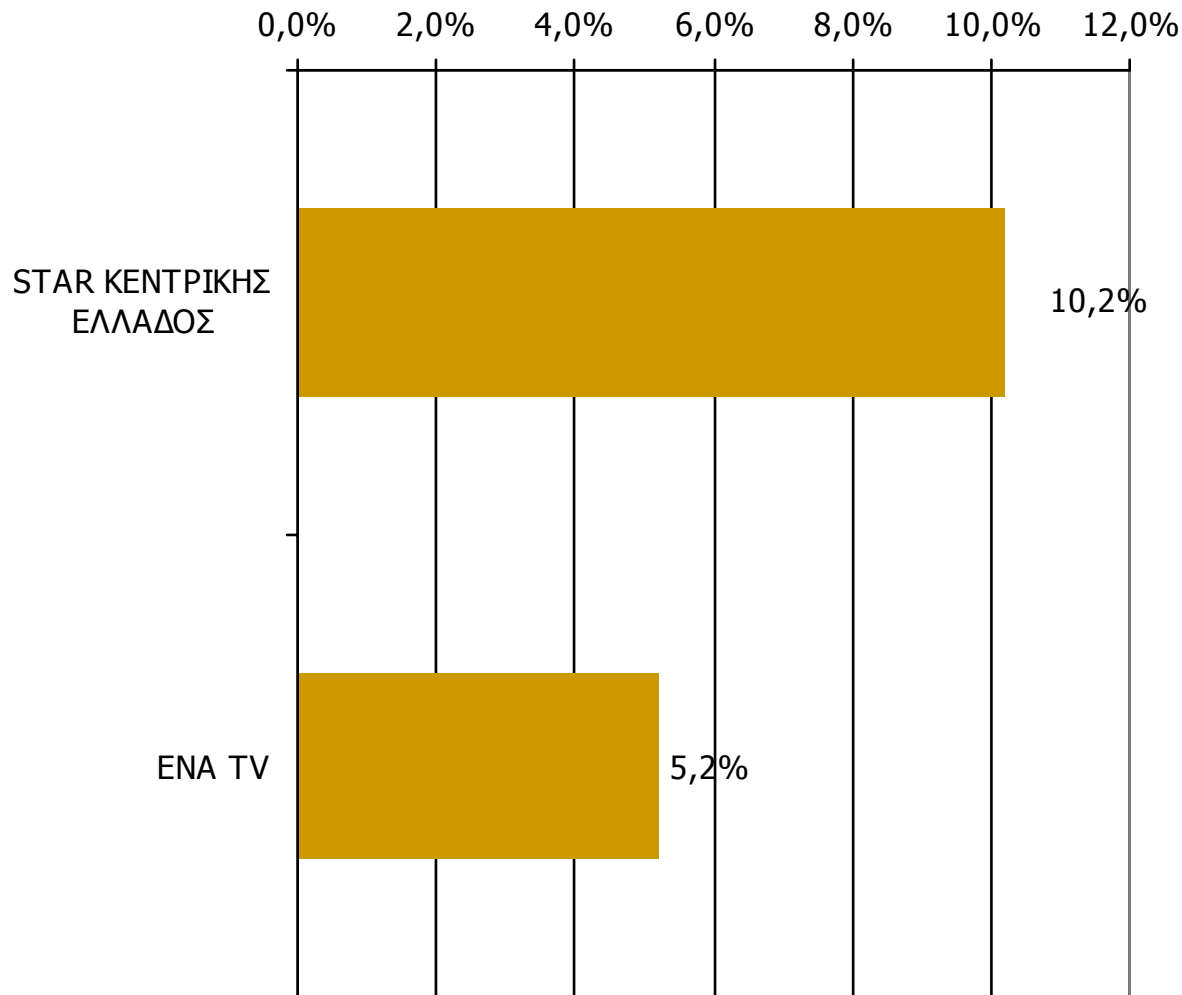

Βάση = Σύνολο ερωτηθέντων (N=750)

Μέση κάλυψη χρονικών ζωνών της ημέρας τοπικών τηλεοπτικών σταθμών Νομού Φθιώτιδος 16:00-19:59

Ποιες ώρες παρακολουθείτε τον σταθμό...

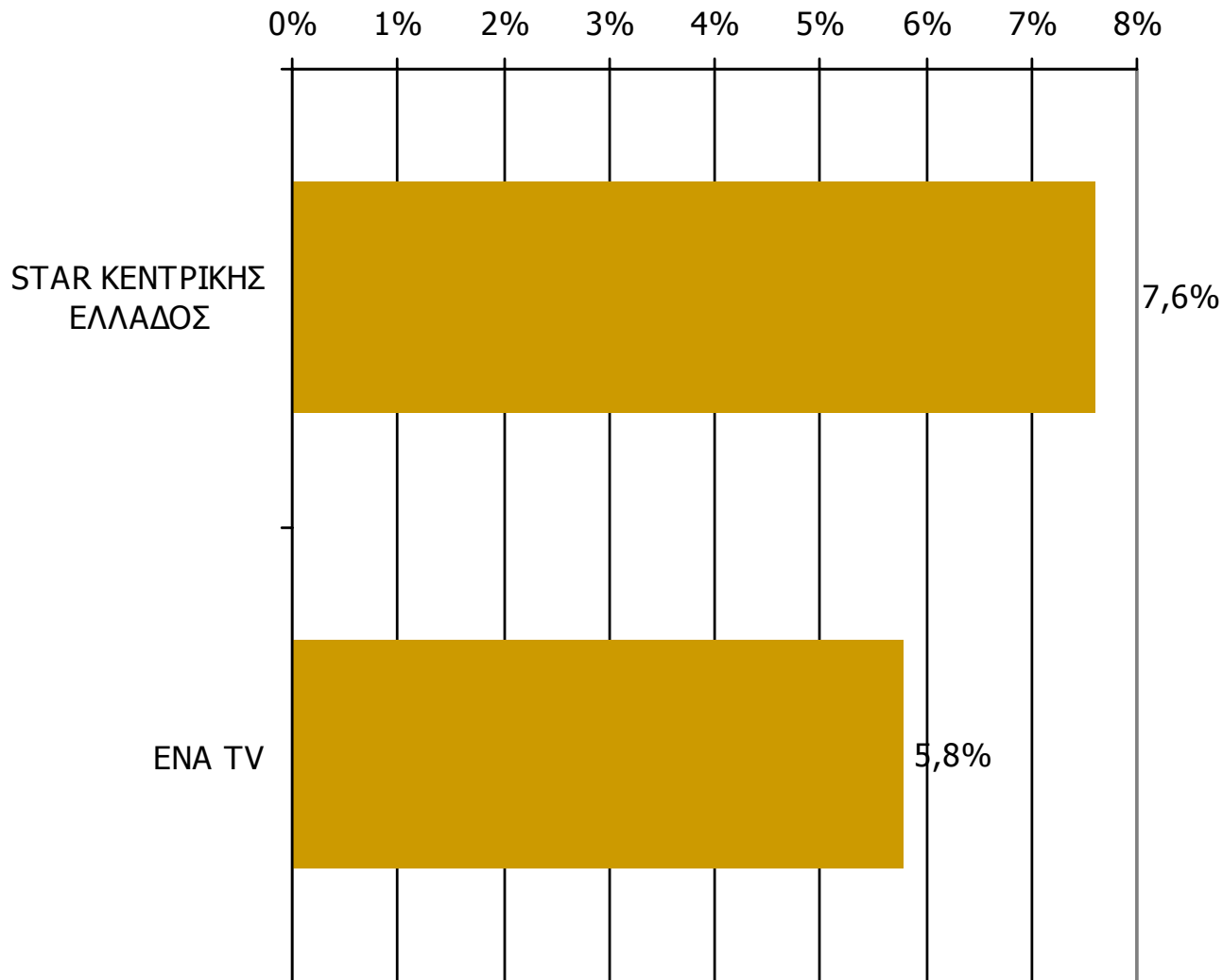

Βάση = Σύνολο ερωτηθέντων (N=750)

Μέση κάλυψη χρονικών ζωνών της ημέρας τοπικών τηλεοπτικών σταθμών Νομού Φθιώτιδος 20:00-23:59

Ποιες ώρες παρακολουθείτε τον σταθμό...

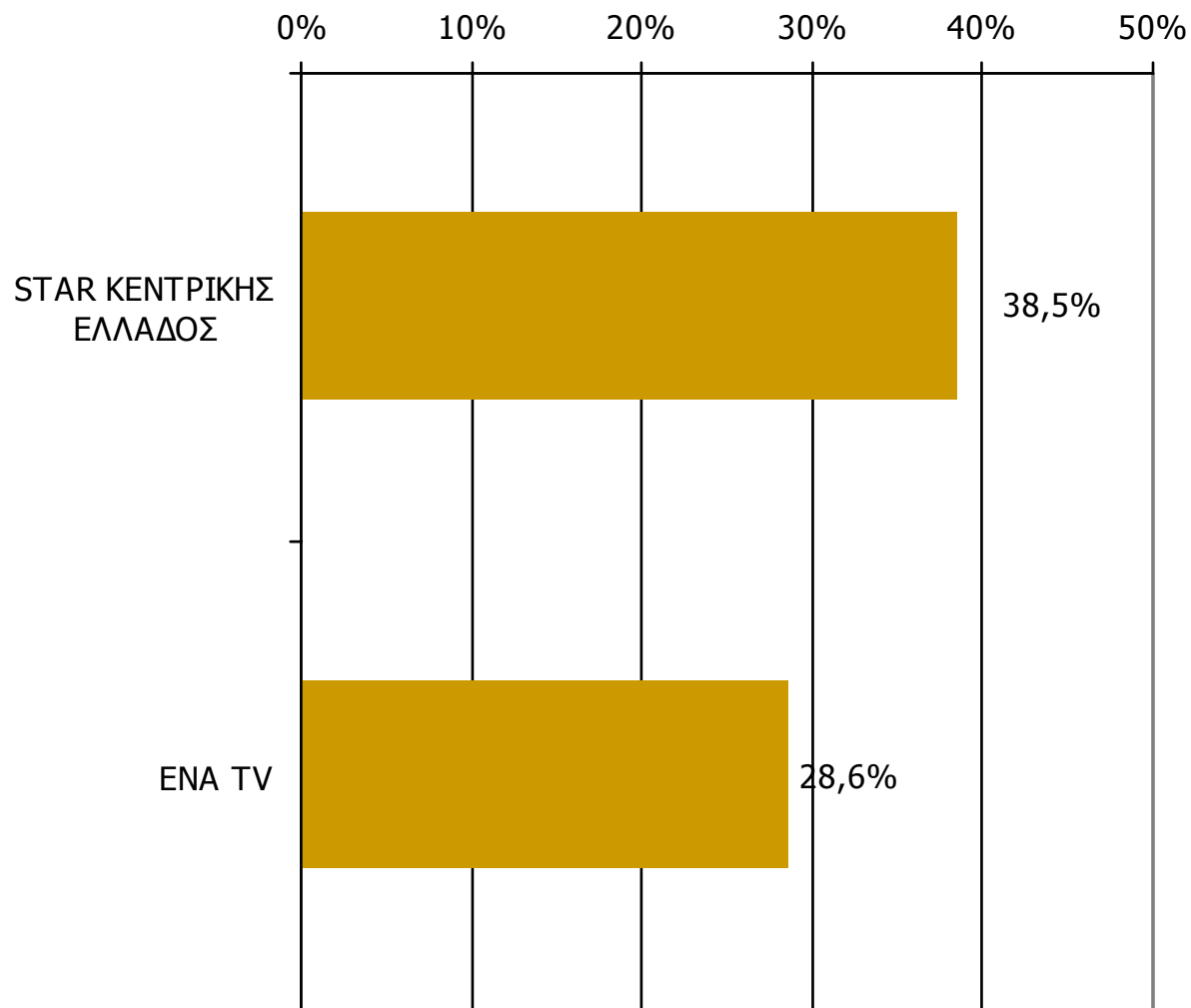

Βάση = Σύνολο ερωτηθέντων (N=750)

Μέση κάλυψη χρονικών ζωνών της ημέρας τοπικών τηλεοπτικών σταθμών Νομού Φθιώτιδος 0:00-5:59

Ποιες ώρες παρακολουθείτε τον σταθμό...

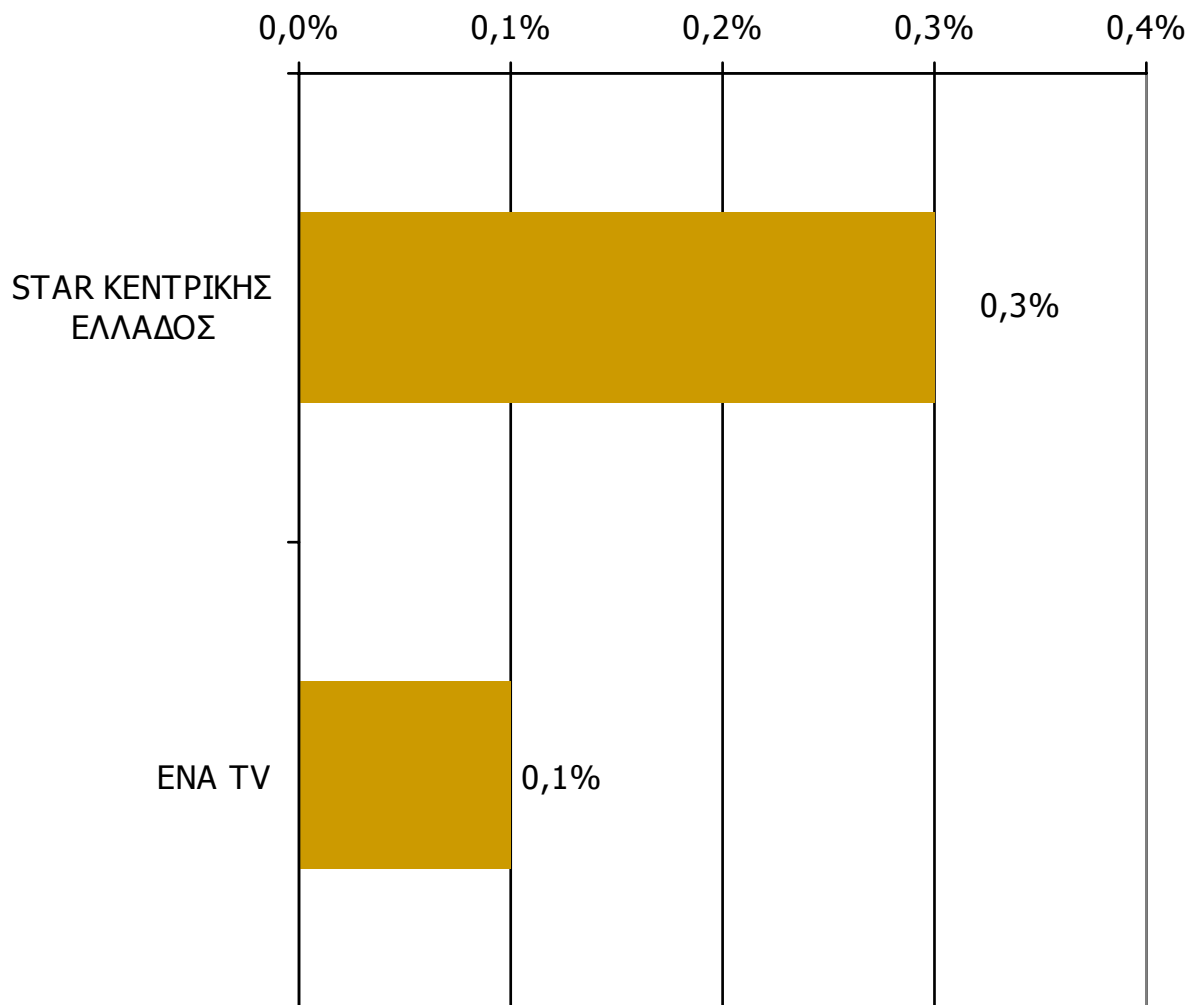

Βάση = Σύνολο ερωτηθέντων (N=750)

Μέση ημερήσια κάλυψη τοπικών τηλεοπτικών σταθμών Νομού Φθιώτιδος (Στο σύνολο των τηλεθεατών - χθες)

Τον τηλεοπτικό σταθμό... τον παρακολουθήσατε χτες;

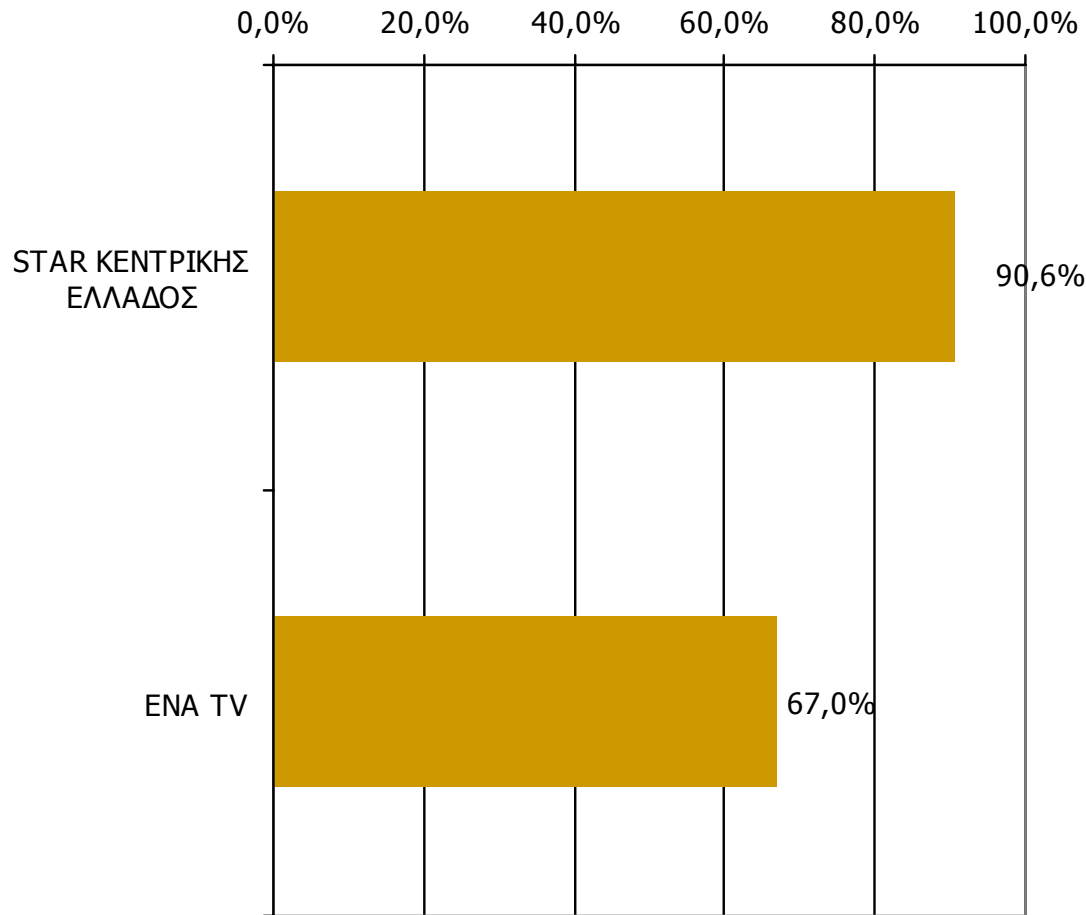

Βάση = Τηλεθεατές τοπικών τηλεοπτικών σταθμών (χθες) N=395

ΤΗΛΕΟΠΤΙΚΟΙ ΣΤΑΘΜΟΙ ΟΜΟΡΩΝ ΝΟΜΩΝ

ΤΗΛΕΘΕΑΣΗ ΤΗΛΕΟΠΤΙΚΩΝ ΣΤΑΘΜΩΝ (λίγα λεπτά την τελευταία εβδομάδα)

Γενικά χθες παρακολουθήσατε άλλους τοπικούς τηλεοπτικούς σταθμούς που εκπέμπουν στο νομό σας; Αν ναι, ποιους;

(Δεν παρακολούθησαν: 93,9%)

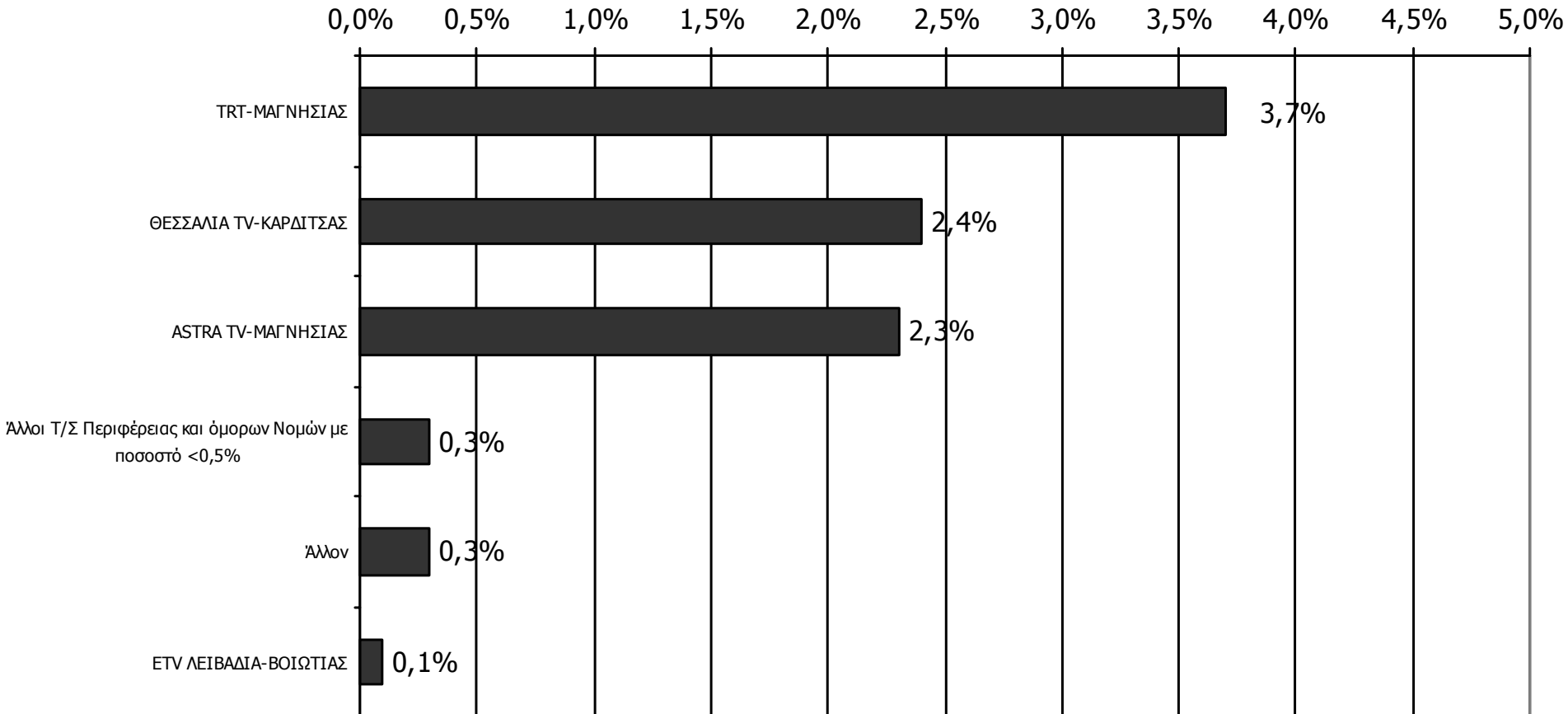

Βάση = Σύνολο ερωτηθέντων (N=750)